Perfect Holidays - 2006

www. fendt-caravan.com

FENDT

CARAVAN

Traditie en innovatie.

In deze ultramoderne fabriek in Mertingen huldigt men nog steeds de waarden van het traditionele meesterschap in handwerk. Goed opgeleide vakmensen maken met de meest moderne techniek caravans van het allerhoogste niveau. Kwaliteit, tijdloos design en optimale functionaliteit, zijn daarom synoniemen voor Fendt.

Fendt-Caravan

2 Inhoud

4 Saphir

14 Platin

24 Topas

34 Diamant

44 Daarom kiest u voor Fendt

Vakantie zonder zorgen. De Saphir overtuigt u door de buitengewoon complete en doordachte uitrusting. En dat alles met een vriendelijk prijskaartje. De Saphir is in trek bij jonge gezinnen en al die mensen die zich jong voelen en oog hebben voor de vele typische "kleine" Fendt details. Maak kennis met wat bij Fendt "klasse" heet.

SAPHIR

Het volmaakte instapmodel.

Woonruimte *Meubels in "Honingberken" decor / Bekledingsvariant "Lido" / Sterk, makkelijk schoon te houden PVC vloerbedekking / Deurmat in instap / Zitkussens met hoog schuimgewicht / Rugkussens afgeschuind / Veel opbergkasten en aflegvlakken / indirecte verlichting bij rondzitgroep*

Leven en genieten.

SAPHIR

Keuken *Koelkast 105 liter* ***met piëzo-ontsteking****, vriesvak en binnenverlichting / 3-pits kookplaat met thermo-beveiliging en glazen afdekplaat / Spoelbak met* **glazen** *afdekplaat / Elektrische watervoorziening / Besteklade op rollagers / Uittrekmand / 12V-Keukenverlichting (230V)*

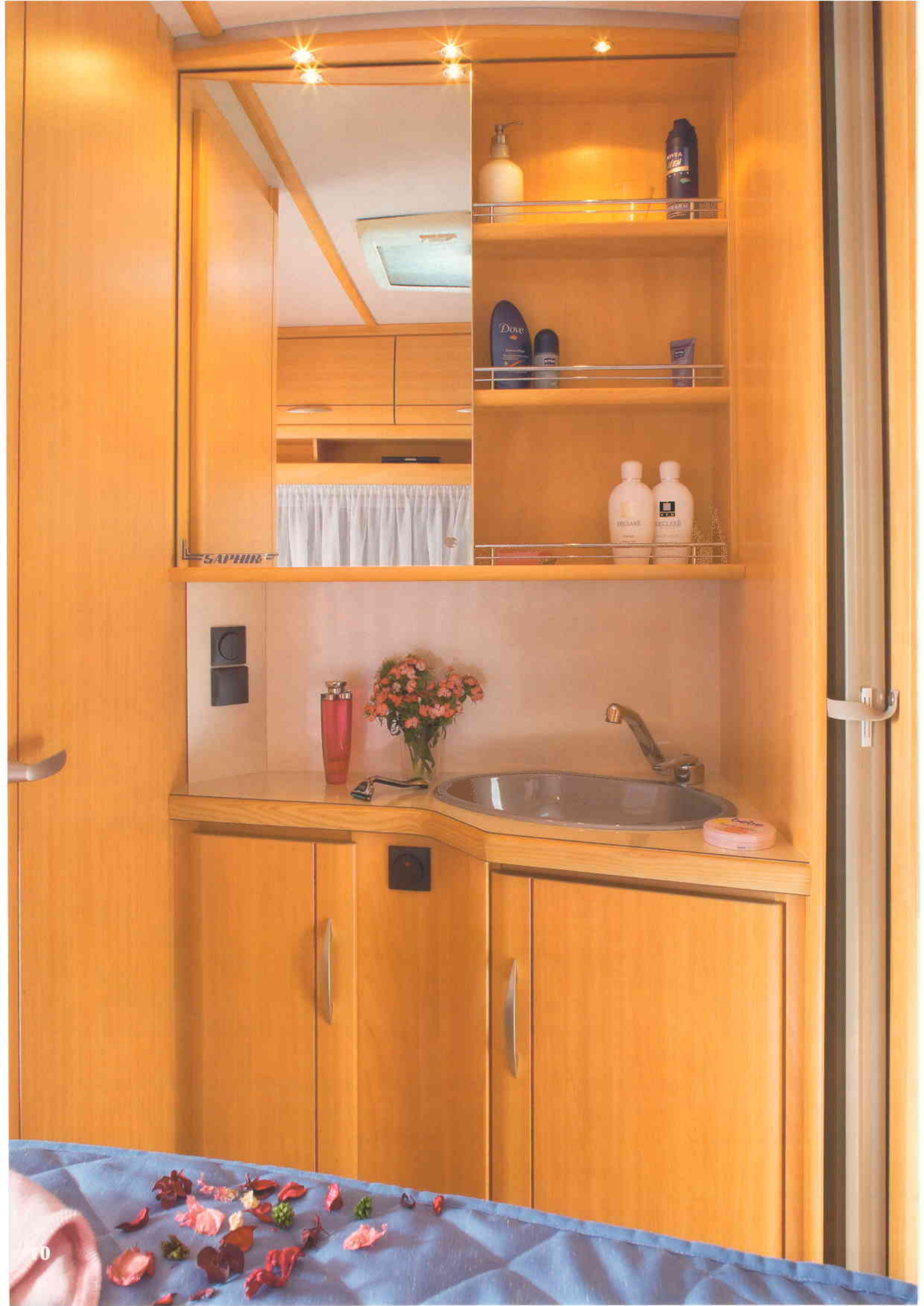
SAPHIR
Dove
NIVEA MEN
DECLARE
DECLARE
MEN

Slapen Lattenbodem met flexibele, elastische veerbruggen voor gewichts- en stijfheidsverstelling voor één- en tweepersoons bedden * / Hoogwaardige binnenveringmatras(sen) * / Sprei / 12V spots

Toiletruimte Indirecte spiegelverlichting / Bovenkast met legplankjes / Hoekkast met spiegel en aflegruimte / Wandrek / 12V verlichting / Wasbak met onderkasten en aflegvlakken ** / Spoeltoilet met Led-aanduiding voor water-stand / Uitstelbaar raam van melkglas, compleet met verduisterings- en muggenrolio ** / Elektrische watervoorziening / Warmwaterboiler 230V met mengkraan

Ontspannen.

SAPHIR

* niet bij Saphir 410 QK, 470 TKD, 490 TKM, 510 TK en 540 TK ** niet bij Saphir 420

410 Q

450 Q

490 Q

540 TG

410 QF

450 QB

490 TF

540 TK

410 QK

470 TF

490 TKM

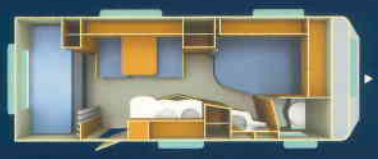
550 TFK

420 Q

470 TFB

510 TG

560 TFM

420 QF

470 TKD

510 TK

SAPHIR

De keuzemogelijkheden.

Type	410 Q	410 QF	410 QK	420 Q	420 QF	450 Q	450 QB	470 TF	470 TFB
Totaallengte cm	593	593	593	613	613	633	633	658	658
Opbouwlengte cm	455	455	455	475	475	495	495	520	520
Binnenlengte cm	400	400	400	420	420	440	440	465	465
Totale breedte cm	220	220	220	220	220	230	230	230	230
Max. hoogte cm	257	257	257	257	257	257	257	257	257
Stahoogte cm	192	192	192	192	192	192	192	192	192
Slaapplaatsen	3	3	4	4	4	4	4	4	4
Bedmaten voorkant cm	137/152x201	137 x 201	137/152x201	137 x 201	140 x 201	137 x 211	140 x 211	138/117x211	140 x 200
Bedmaten achterkant cm	80 x 201	80 x 201	80 x 201	135/114x200	135/114x200	135/114x188	135/114x188	140 x 200	134 x 211
Bedmaten midden cm	-	-	-	-	-	-	-	-	-
Bedmaten stapelbed cm	-	-	70 x 205	-	-	-	-	-	-
Bodem-/dak-/wanddikte mm	47/39/31	47/39/31	47/39/31	47/39/31	47/39/31	47/39/31	47/39/31	47/39/31	47/39/31
Max. aslast kg	1200	1200	1200	1300	1300	1300	1300	1500	1500
Ledig gewicht kg[1]	910	910	930	940	950	990	1020	1070	1070
Laadvermogen ca. kg	290	290	270	360	350	310	280	430	430
Basisuitrusting kg[2]	98	98	98	98	98	98	98	98	98
Banden	195/65 R 15	195/65 R 15	195/65 R 15	205/65 R 15	205/65 R 15	205/65 R 15	205/65 R 15	205/65 R 15	205/65 R 15
Enkel-/tandemas	enkel	enkel	enkel	enkel	enkel	enkel	enkel	enkel	enkel
Omloopmaat voortent cm	859	859	859	879	879	899	899	924	924

Verklaring tekens: [1] Gewicht caravan, exclusief basisuitrusting

[2] 100% gevulde gasflessen (2 x 11 kg), 100% gevulde watertank, stroomkabel

Opbouw

Sandwich bouwwijze met hout versterkt / Disselbakdeksel met gasveren / Mistachterlicht en achteruitrijverlichting / Derde remlicht / Gedeelde toegangsdeur met afvalemmer, opbergvakken en geïntegreerde en geïsoleerde instap / Raam in bovendeel deur met verduistering en muggenrollo / Eénsleutel slotsysteem / 2-punts rangeer handgrepen, 4 stuks / Voortentlamp boven de toegangsdeur / Serviceluik in de zijwand

Chassis

Gegalvaniseerd lichtgewicht systeem chassis / Euro-assysteem / Schokbrekers / Terugrij-automaat / Stabilisatorkoppeling AKS 3004 / Kwaliteits banden / Reservewielhouder / Gegalvaniseerde Stabilform uitdraaisteunen * / Disselafdekking

Isolatie en ventilatie

Heki dakluik II met geïntegreerde verduisterings- en muggenrollo / Geïsoleerde wielbakken / Rondom uitzetbare, dubbele, getinte ramen / Dubbelrollo's met éénhandsbediening bij alle vensters (niet in badkamer) / Seitz MINI-HEKI of dubbel dakluik met dwangontluchting en geïntegreerde verduisterings- en muggenrollo / Geventileerde bergkasten / Winter rugafstandschotten

Verwarming en Elektra

Gaskachel Trumatic S3002 P met thermostaat en Piëzo ontsteking of S5002 met thermostaat en ontstekingsautomaat ** / Blower 230V / Tweede blower bij Trumatic S5002 *** / 13-polige stekker DIN 72570 / Zekeringautomaat met omvormer 240VA met afgevlakte uitgang en Aardlekschakelaar / CEE buitenstopcontact 230V / Schakelaar bij buitendeur 230V voor plafondlamp, 12V voor buitenlamp / Elektrische watervoorziening met elektronische vulstandaanwijzing / Warmwatervoorziening 230V met mengkranen / Schoonwatertank 25 liter, of 50 liter met vulopening buiten *** / Verrijdbare afvalwatertank

* vanaf Saphir 490 ** vanaf Saphir 550 *** vanaf Saphir 560

470 TKD	490 Q	490 TF	490 TKM	510 TG	510 TK	540 TG	540 TK	550 TFK	560 TFM
658	685	685	685	703	703	732	732	752	752
520	545	545	545	565	565	595	595	615	615
465	490	490	490	510	510	540	540	560	560
230	230	230	230	230	230	230	230	230	250
257	257	257	257	257	257	257	257	257	257
192	192	192	192	192	192	192	192	192	192
4	4	4	5	4	5	4	5	5	5
138/117x211	137 x 211	140 x 210	134/130x211	2x80x200	1x80x205/1x73x197	1x80x190/1x80x200	1x73x196/1x80x190	140 x 200	140 x 190
75 x 200	160/140x211	160/140x211	75 x 210	134 x 211	134 x 211	140 x 211	140 x 211	75 x 210	75 x 187
-	-	-	75 x 179	-	-	-	-	103 x 179	118 x 193
63 x 185	-	-	65 x 215	-	67 x 202	-	66 x 190	65 x 210	69 x 190
47/39/31	47/39/31	47/39/31	47/39/31	47/39/31	47/39/31	47/39/31	47/39/31	47/39/31	47/39/31
1500	1500	1500	1500	1700	1700	1600	1600	1700	1700
1080	1080	1080	1080	1150	1150	1190	1220	1230	1340
420	420	420	420	550	550	410	380	470	360
98	98	98	98	98	98	98	98	98	121
205/65 R 15	205/65 R 15	205/65 R 15	205/65 R 15	205/65 R 15	205/65 R 15	195/70 R 15 C	195/70 R 15 C	195/70 R 15 C	195/70 R 15 C
enkel	enkel	enkel	enkel	enkel	enkel	enkel	enkel	enkel	enkel
924	950	950	950	969	969	998	998	1018	1018

Volgens de principes van de EEG richtlijn 97/27/EG alsmede de Europese norm DIN EN 1645-2 dient de laadcapaciteit te worden vermindert met het gewicht van de basisuitrusting voor gas, water en de stroomkabel (totaal 98 kg). Van het laadvermogen dient dit gewicht te worden afgetrokken. Het maximum toelaatbare gewicht mag in geen enkel geval worden overschreden.

PLATIN
PLATIN
DON AM 311

Het favoriete model van de ervaren caravanner is compleet gerestyled. De ontwerpers en de technici hebben er alles aan gedaan om van de nieuwe Platin een tijdloze klassieker te maken - en wat voor één.

PLATIN

De tijdloze klassieker.

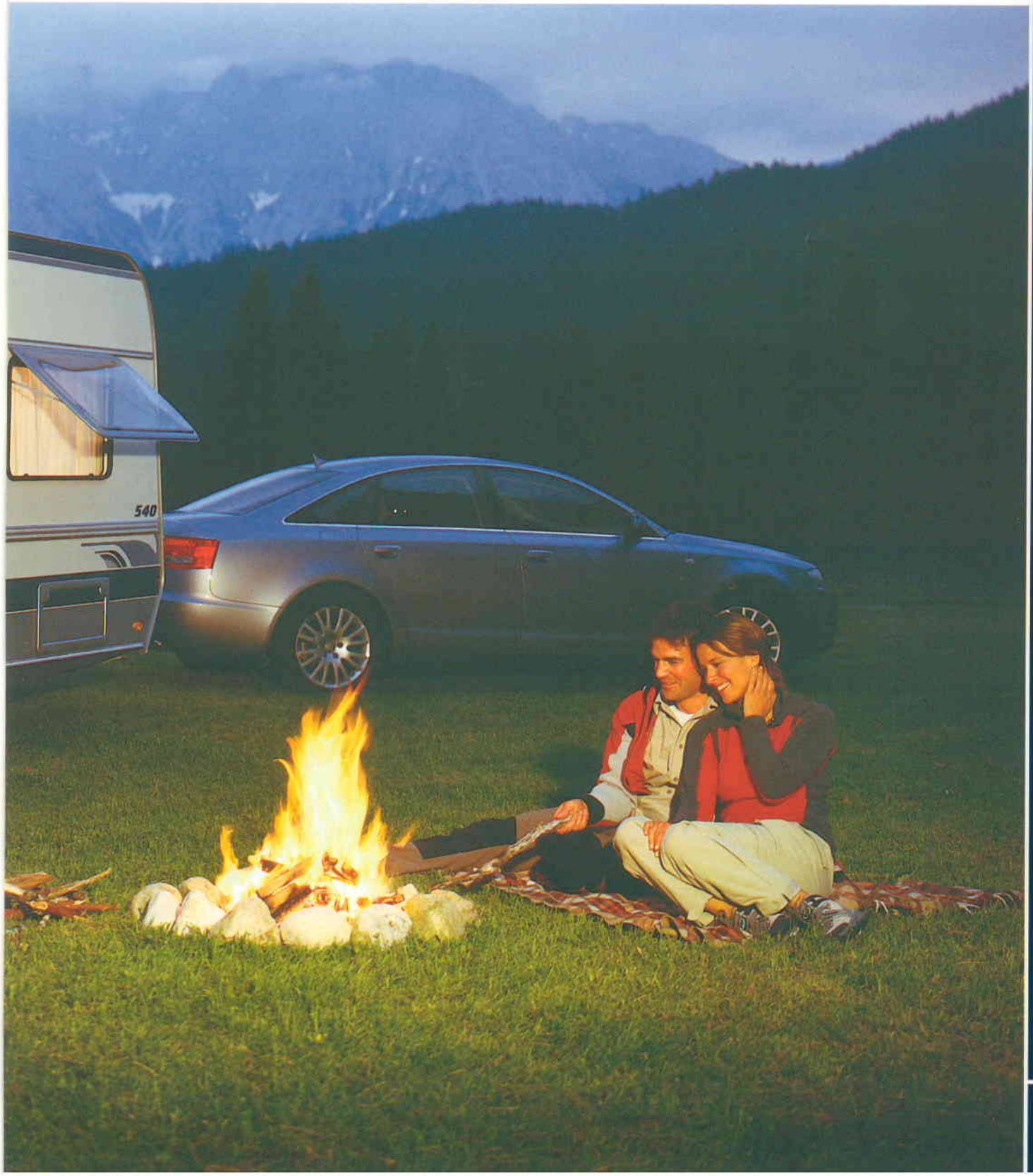

Woonruimte *Meubels in "Toscaans cederdecor" / 2 bekledingsvarianten: "Azuro" en "Garonne" / Sterk, makkelijk schoon te houden PVC vloerbedekking / Tapijtloperset, gefestonneerd en uitneembaar / Deurmat in instap met Fendt logo / Zitkussens met hoog schuimgewicht / Rugkussens afgeschuind / Twee kussens / Rondom bovenkasten en berg-vakken / Houten schuifdeur * / 12V indirecte verlichting in rondzitgroep*

** niet in Platin 470 TFB, 510 TFB en 510 TG*

Leven en genieten.

PLATIN

Keuken *Koelkast 105 liter met piëzo-ontsteking, met vriesvak en binnenverlichting * / 3-pits kookplaat met thermo-beveiliging en glazen afdekplaat / Spoelbak met glazen afdekplaat / Elektrische watervoorziening / Mengkraan / Besteklade op rollagers / Magnetron in keukenkast * / Bakoven ** / Keukenverlichting 12V/230V*

* niet in Platin 650 TFD ** alleen in Platin 650 TFD

Slapen *Lattenbodem met flexibele, elastische veerbruggen voor gewichts- en stijfheidsverstelling voor één- en tweepersoons bedden / Hoogwaardige binnenveringmatras(sen) / Sprei / 12V spotverlichting*

Toiletruimte *Indirecte spiegelverlichting / Bovenkast met plankjes / Hoekkast met spiegel en bergvakken / 12V verlichting / Wasbak met onderkasten en bergvakken / Elektrische watervoorziening / Automatische mengkraan / Spoeltoilet met LED-waterindicatie / Uitstelbaar toiletraam van melkglas met muggen- en verduisteringsrollo*

PLATIN *Ontspannen.*

470 TFB

540 TG

510 TF

650 TFD

510 TFB

650 TFK

510 TG

PLATIN

De keuzemogelijkheden.

Type	470 TFB	510 TF	510 TFB	510 TG	540 TG	650 TFD	650 TFK
Totaallengte cm	658	703	703	703	732	842	842
Opbouwlengte cm	520	565	565	565	595	705	705
Binnenlengte cm	465	510	510	510	540	650	650
Totale breedte cm	230	230	230	230	230	250	250
Max. hoogte cm	257	257	257	257	257	257	257
Stahoogte cm	192	192	192	192	192	192	192
Slaapplaatsen	4	4	4	4	4	4	6
Bedmaten voorkant cm	140 x 200	158/138x211	140 x 200	135 x 211	1x80x200/1x80x190	194/148x231	182/147x231
Bedmaten achterkant cm	134 x 211	140 x 200	155/140x211	2x80x200	140 x 211	140 x 199	75 x 190
Bedmaten midden cm	-	-	-	-	-	-	140 x 199
Bedmaten stapelbed cm	-	-	-	-	-	-	69 x 190
Bodem-/dak-/wanddikte mm	47/39/31	47/39/31	47/39/31	47/39/31	47/39/31	48/47/31	48/47/31
Max. aslast kg	1500	1700	1700	1700	1600	2000	2000
Ledig gewicht kg[1]	1110	1200	1190	1170	1270	1630	1630
Laadvermogen ca. kg	390	500	510	530	330	370	370
Basisuitrusting kg[2]	98	98	98	98	98	121	121
Banden	205/65 R 15	205/65 R 15	205/65 R 15	205/65 R 15	195/70 R 15 C	185/65 R 14	185/65 R 14
Enkel-/tandemas	enkel	enkel	enkel	enkel	enkel	tandem	tandem
Omloopmaat voortent cm	924	969	969	969	998	1107	1107

Verklaring tekens: [1] Gewicht caravan, exclusief basisuitrusting

[2] 100% gevulde gasflessen (2 x 11 kg), 100% gevulde watertank, stroomkabel

Opbouw

Sandwich bouwwijze met hout versterkt / Disselbakdeksel met gasveren / Mistachterlicht en achteruitrijverlichting / Derde remlicht / Gedeelde toegangsdeur met afvalemmer, opbergvakken en geïntegreerde en geïsoleerde instap / Raam in bovendeel deur met verduistering en muggenrollo / Eénsleutel slotsysteem / 2-punts rangeer handgrepen, 4 stuks / Voortentlamp boven de toegangsdeur / Serviceluik in de zijwand

Chassis

Gegalvaniseerd lichtgewicht systeem chassis / Euro-assysteem / Schokbrekers / Terugrij-automaat / Stabilisatorkoppeling AKS 3004 / Kwaliteits banden / Reservewielhouder / Gegalvaniseerde Stabilform uitdraaisteunen / Disselafdekking

Isolatie en ventilatie

Heki dakluik II met geïntegreerde verduisterings- en muggenrollo / Geïsoleerde wielbakken / Rondom uitzetbare, dubbele, getinte ramen / Dubbelrollo's met éénhandsbediening bij alle vensters (niet in badkamer) / Seitz MINI-HEKI of dubbel dakluik met dwangontluchting en geïntegreerde verduisterings- en muggenrollo / Geventileerde bergkasten / Winter rugafstandschotten

Verwarming en Elektra

Gaskachel Trumatic S3002 P met thermostaat en Piëzo ontsteking of S5002 met thermostaat en ontstekingsautomaat ** / Blower 230V / Tweede blower bij Trumatic S5002 *** / 13-polige stekker DIN 72570 / Zekeringautomaat met omvormer 240VA met afgevlakte uitgang en Aardlekschakelaar / CEE buitenstopcontact 230V / Schakelaar bij buitendeur 230V voor plafondlamp, 12V voor buitenlamp / Elektrische watervoorziening met elektronische vulstandaanwijzing / Warmwatervoorziening 230V met mengkranen / Schoonwatertank 25 liter, of 50 liter met vulopening buiten *** / Verrijdbare afvalwatertank

** vanaf Platin 540 *** vanaf Platin 650

Volgens de principes van de EEG richtlijn 97/27/EG alsmede de Europese norm DIN EN 1645-2 dient de laadcapaciteit te worden vermindert met het gewicht van de basisuitrusting voor gas, water en de stroomkabel (totaal 98 kg). Van het laadvermogen dient dit gewicht te worden afgetrokken. Het maximum toelaatbare gewicht mag in geen enkel geval worden overschreden.

TOPAS

Hij heeft in korte tijd de harten van de verwende caravanner weten te veroveren. Zijn sterke kant is het moderne, harmonische interieurdesign, samen met het hoogste kwaliteits- en comfortniveau.

TOPAS

Topklasse in een modern jasje.

ADAC
reisemagazin
ITALIEN
DIE RIVIERA
Italiens
schönste
Winkel

Woonruimte *Meubels in "Verano-kersen decor" / 2 bekledingsvarianten: "Como", "Lago" en "Trento" / Sterk, makkelijk schoon te houden PVC vloerbedekking / Tapijtloperset, gefestonneerd en uitneembaar / Deurmat in instap met Fendt logo / Zitkussens met hoog schuimgewicht / Rugkussens afgeschuind / Twee kussens / Rondom bovenkasten en bergvakken / Houten schuifdeur * / 12V indirecte verlichting in rondzitgroep*

** vanaf Topas 550*

Leven en genieten.

TOPAS

Keuken *Koelkast 105 liter met piëzo-ontsteking, met vriesvak en binnenverlichting / 3-pits kookplaat met thermo-beveiliging en glazen afdekplaat / Keukenzuil met planchets / Elektrische watervoorziening / Mengkraan / Grote besteklade op rollagers / Magnetron in onderkast / Keukenverlichting 12V/230V*

Slapen *Lattenbodem met flexibele, elastische veerbruggen voor gewichts- en stijfheidsverstelling voor één- en tweepersoons bedden / Hoogwaardige binnenveringmatras(sen) / Sprei / 12V spotverlichting*

Toiletruimte *Indirecte spiegelverlichting / Bovenkast met plankjes / Hoekkast met spiegel en bergvakken / 12V verlichting / Wasbak met onderkast en bergvakken / Elektrische watervoorziening / 230V boiler / Mengkraan / Spoeltoilet met Led niveaumeter / Uitstelbaar toiletraam van melkglas met muggen- en verduisteringsrollo*

TOPAS *Ontspanning.*

490 TF

560 TG

510 TFB

560 TGC

510 TG

620 WGD

550 TG

TOPAS

De keuzemogelijkheden.

Type	490 TF	510 TFB	510 TG	550 TG	560 TG	560 TGC	620 WGD
Totaallengte cm	685	703	703	752	752	752	798
Opbouwlengte cm	545	565	565	615	615	615	660
Binnenlengte cm	490	510	510	560	560	560	605
Totale breedte cm	230	230	230	230	250	250	250
Max. hoogte cm	257	257	257	257	257	257	257
Stahoogte cm	192	192	192	192	192	192	192
Slaapplaatsen	4	4	4	4	4	4	4
Bedmaten voorkant cm	140 x 210	140 x 200	138/118x211	1x80x200/1x80x190	1x90x200/1x90x190	1x90x200/1x90x190	160 x 231
Bedmaten achterkant cm	160/140x211	160/140x211	1x80x190/1x80x200	154 x 210	154 x 230	154 x 230	2x80x200
Bedmaten midden cm	-	-	-	-	-	-	-
Bedmaten stapelbed cm	-	-	-	-	-	-	-
Bodem-/dak-/wanddikte mm	47/39/31	47/39/31	47/39/31	47/39/31	47/39/31	47/39/31	48/47/31
Max. aslast kg	1500	1700	1700	1700	1700	1700	2000
Ledig gewicht kg[1]	1130	1200	1200	1310	1340	1400	1540
Laadvermogen ca. kg	370	500	500	390	360	300	460
Basisuitrusting kg[2]	98	98	98	98	121	121	121
Banden	205/65 R 15	195/70 R 15 C	195/70 R 15 C	195/70 R 15 C	195/70 R 15 C	195/70 R 15 C	185/65 R 14
Enkel-/tandemas	enkel	enkel	enkel	enkel	enkel	enkel	tandem
Omloopmaat voortent cm	950	969	969	1018	1018	1018	1062

Verklaring tekens: [1] Gewicht caravan, exclusief basisuitrusting

[2] 100% gevulde gasflessen (2 x 11 kg), 100% gevulde watertank, stroomkabel

Opbouw

Sandwich bouwwijze met hout versterkt / Disselbakdeksel met gasveren / Mistachterlicht en achteruitrijverlichting / Derde remlicht / Gedeelde toegangsdeur met afvalemmer, opbergvakken en geïntegreerde en geïsoleerde instap / Raam in bovendeel deur met verduistering en muggenrollo / Eénsleutel slotsysteem / 2-punts rangeer handgrepen, 4 stuks / Voortentlamp boven de toegangsdeur / Serviceluik in de zijwand

Chassis

Gegalvaniseerd lichtgewicht systeem chassis / Euro-assysteem / Schokbrekers / Terugrij-automaat / Stabilisatorkoppeling AKS 3004 / Kwaliteits banden / Reservewielhouder / Gegalvaniseerde Stabilform uitdraaisteunen / Disselafdekking

Isolatie en ventilatie

Heki dakluik II met geïntegreerde verduisterings- en muggenrollo / Geïsoleerde wielbakken / Rondom uitzetbare, dubbele, getinte ramen / Dubbelrollo's Remiflair III met éénhandsbediening en plisée, bij alle vensters (niet in badkamer) / Seitz MINI-HEKI of dubbel dakluik met dwangontluchting en geïntegreerde verduisterings- en muggenrollo / Geventileerde bergkasten / Winter rugafstandschotten

Verwarming en Elektra

Gaskachel Trumatic S3002 P met thermostaat en Piëzo ontsteking of S5002 met thermostaat en ontstekingsautomaat ** / Blower 230V / Tweede blower bij Trumatic S5002 *** / 13-polige stekker DIN 72570 / Zekeringautomaat met omvormer 350VA met afgevlakte uitgang en Aardlekschakelaar / CEE buitenstopcontact 230V / Schakelaar bij buitendeur 230V voor plafondlamp, 12V voor buitenlamp / Elektrische watervoorziening met elektronische vulstandaanwijzing / Warmwatervoorziening 230V met mengkranen / Schoonwatertank 25 liter, of 50 liter met vulopening buiten *** / Verrijdbare afvalwatertank

** vanaf Topas 550 *** vanaf Topas 560

Volgens de principes van de EEG richtlijn 97/27/EG alsmede de Europese norm DIN EN 1645-2 dient de laadcapaciteit te worden vermindert met het gewicht van de basisuitrusting voor gas, water en de stroomkabel (totaal 98 kg). Van het laadvermogen dient dit gewicht te worden afgetrokken. Het maximum toelaatbare gewicht mag in geen enkel geval worden overschreden.

Dometic

Luxueus, bijzonder, mooi, en op zijn minst edel. Eigenschappen die men op zijn minst verbindt met de edelsteen Diamant. Om diezelfde redenen heet ons topmodel DIAMANT. Het is niet voor niets dat uw tophotel op wielen uw vakantie tot een summum maakt.

DIAMANT

Leven en genieten.

Woonruimte *Meubels in "Aragona notenfineer" / 2 bekledingsvarianten: "Bari" en "Borneo" / Sterk, makkelijk schoon te houden PVC vloerbedekking / Vloerverwarming * / Tapijtloperset, gefestonneerd en uitneembaar / Deurmat in instap met Fendt logo / Zit- en rugkussens met hoog schuimgewicht, doorgestikte stoffering / Rugkussens afgeschuind met vliesovertrek / Vier kussens en tafelkleed / Rondom bovenkasten en bergvakken / Houten schuifdeur ** / 12V indirecte verlichting in rondzitgroep*

** vanaf Diamant 560, ** niet in Diamant 510 TFB en 510 TG*

Leven en genieten.

DIAMANT

Keuken *Koelkast 105 liter met piëzo-ontsteking, hellingshoek onafhankelijk, met vriesvak en binnenverlichting * / 3-pits kookplaat met thermo-beveiliging en glazen afdekplaat / Keukenzuil met planchets en verlichting / Elektrische watervoorziening / Mengkraan / Besteklade op rollagers / Oven / Keukenverlichting 12V/230V / controlepaneel met grafiekaanduiding en radio met luidspreker*

* afhankelijk van model

Slapen *Lattenbodem met flexibele, elastische veerbruggen voor gewichts- en stijfheidsverstelling voor één- en tweepersoons bedden / Hoogwaardige binnenveringmatras(sen) / Bedrollen / Sprei / 12V spotverlichting*

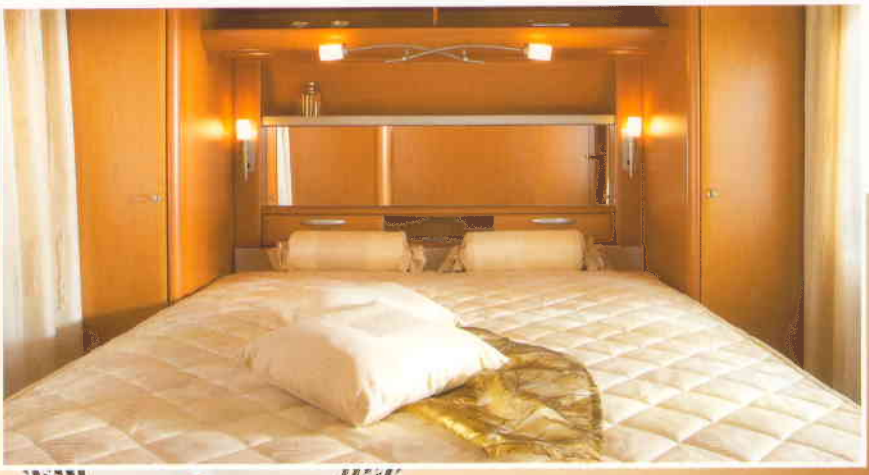

Toiletruimte *Indirecte spiegelverlichting / Bovenkast met bergvakken / Hoekkast met spiegel / 12V verlichting / Wasbak met onderkast en bergvakken / Handdoekhouder, kledinghaken en toiletrolhouder in chroom / Elektrische watervoorziening / 230V boiler / Mengkraan / Spoeltoilet met led vulstandaanduiding / Uitstelbaar toiletraam van melkglas met muggen- en verduisteringsrollo*

Ontspannen.

DIAMANT

510 TF

560 TGC

650 TF

510 TFB

560 WG

650 TFC

510 TG

560 WGD

650 TG

550 TG

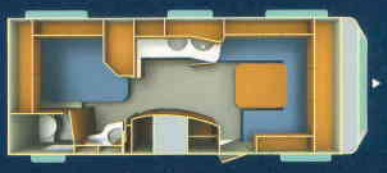
590 TF

650 TGC

560 TG

590 TFC

DIAMANT

De keuzemogelijkheden.

Type	510 TF	510 TFB	510 TG	550 TG	560 TG	560 TGC	560 WG
Totaallengte cm	703	703	703	752	752	752	752
Opbouwlengte cm	565	565	565	615	615	615	615
Binnenlengte cm	510	510	510	560	560	560	560
Totale breedte cm	230	230	230	230	250	250	250
Max. hoogte cm	272	272	272	272	272	272	272
Stahoogte cm	192	192	192	192	192	192	192
Slaapplaatsen	4	4	4	4	4	4	4
Bedmaten voorkant cm	173/137x211	140 x 200	138/118x211	1x80x200/1x80x190	1x90x200/1x90x190	1x90x200/1x90x190	150 x 231
Bedmaten achterkant cm	140 x 200	168/140x211	1x80x190/1x80x200	155 x 211	155 x 231	155 x 231	1x80x200/1x80x190
Bedmaten midden cm	-	-	-	-	-	-	-
Bedmaten stapelbed cm	-	-	-	-	-	-	-
Bodem-/dak-/wanddikte mm	47/39/31	47/39/31	47/39/31	47/39/31	47/39/31	47/39/31	47/39/31
Max. aslast kg	1700	1700	1700	1700	1800	1800	1800
Ledig gewicht kg[1]	1300	1280	1300	1390	1460	1490	1440
Laadvermogen ca. kg	400	420	400	310	340	310	360
Basisuitrusting kg[2]	98	98	98	98	121	121	121
Banden	195/70 R 15 C	195/70 R 15 C	195/70 R 15 C	195/70 R 15 C	205/70 R 15 C	205/70 R 15 C	205/70 R 15 C
Enkel-/tandemas	enkel	enkel	enkel	enkel	enkel	enkel	enkel
Omloopmaat voortent cm	969	969	969	1018	1018	1018	1018

Verklaring tekens: [1] Gewicht caravan, exclusief basisuitrusting

[2] 100% gevulde gasflessen (2 x 11 kg), 100% gevulde watertank, stroomkabel

Opbouw

Sandwich bouwwijze met hout versterkt / Disselbakdeksel met gasveren / Mistachterlicht en achteruitrijverlichting / Derde remlicht / Gedeelde toegangsdeur met afvalemmer, opbergvakken en geïntegreerde en geïsoleerde instap / Raam in bovendeel deur met verduistering en muggenrollo / Eénsleutel slotsysteem / 2-punts rangeer handgrepen, 4 stuks / Voortentlamp boven de toegangsdeur / Serviceluik in de zijwand

Chassis

Gegalvaniseerd lichtgewicht systeem chassis / Euro-assysteem / Schokbrekers / Terugrij-automaat / Stabilisatorkoppeling AKS 3004 / Kwaliteits banden / Aluminium velgen / Reservewielhouder, inclusief reservewiel met stalen velg / AL-KO "big foot" en gegalvaniseerde Stabilform uitdraaisteunen / Disselafdekking

Isolatie en ventilatie

Heki dakluik II met geïntegreerde verduisterings- en muggenrollo / Geïsoleerde wielbakken / Rondom uitzetbare, dubbele, getinte ramen / Dubbelrollo's Remiflair III met éénhandsbediening en plisée, bij alle vensters (niet in badkamer) / Seitz MINI-HEKI of dubbel dakluik met dwangontluchting en geïntegreerde verduisterings- en muggenrollo / Geventileerde bergkasten / Winter rugafstandschotten

Verwarming en Elektra

Gaskachel Trumatic S3002 P met thermostaat en Piëzo ontsteking of S5002 met thermostaat en ontstekingsautomaat * / Blower 230V / Tweede blower bij Trumatic S5002 ** / 13-polige stekker DIN 72570 / Zekeringautomaat met omvormer 350VA met afgevlakte uitgang en Aardlekschakelaar / 12V verlichting in kledingkast, met contactschakelaar / CEE buitenstopcontact 230V / Schakelaar bij buitendeur 230V voor plafondlamp, 12V voor buitenlamp / TV kabel van commode naar kledingkast / Elektrische watervoorziening met elektronische vulstandaanwijzing / Warmwatervoorziening 230V met mengkranen / Schoonwatertank 25 liter, of 50 liter met vulopening buiten ** / Verrijdbare afvalwatertank / Elektrische vloerverwarming ** / Airconditioner Dometic B 2100

* vanaf Diamant 550 ** vanaf Diamant 560

560 WGD	590 TF	590 TFC	650 TF	650 TFC	650 TG	650 TGC
752	780	780	842	842	842	842
615	640	640	705	705	705	705
560	588	588	650	650	650	650
250	250	250	250	250	250	250
272	272	272	272	272	272	272
192	192	192	192	192	192	192
4	4	4	4	4	4	4
150 x 231	192/147x231	192/147x231	150 x 200	150 x 200	2x90x200	2x90x200
1x80x200/1x80x190	150 x 190	150 x 190	180/154x231	180/154x231	180/154x231	180/154x231
-	-	-	-	-	-	-
-	-	-	-	-	-	-
47/39/31	48/47/31	48/47/31	48/47/31	48/47/31	48/47/31	48/47/31
1800	2000	2000	2000	2000	2000	2000
1440	1560	1620	1680	1710	1700	1730
360	440	380	320	290	300	270
121	121	121	121	121	121	121
205/70 R 15 C	185/65 R 14	185/65 R 14	185/65 R 14	185/65 R 14	185/65 R 14	185/65 R 14
enkel	tandem	tandem	tandem	tandem	tandem	tandem
1018	1045	1045	1107	1107	1107	1107

Volgens de principes van de EEG richtlijn 97/27/EG alsmede de Europese norm DIN EN 1645-2 dient de laadcapaciteit te worden vermindert met het gewicht van de basisuitrusting voor gas, water en de stroomkabel (totaal 98 kg). Van het laadvermogen dient dit gewicht te worden afgetrokken. Het maximum toelaatbare gewicht mag in geen enkel geval worden overschreden.

Nog meer bergruimte: De nieuwe buitendeur met opbergvakken, geïntegreerde afvalemmer en raam met verduistering, in alle modellen.

Veilig en makkelijk uitstappen: De verlaagde entree.

+++ 5 jaar garantie op dichtheid van de opbouw. Deze garantie geldt alleen als er een jaarlijkse inspectie bij een officiële Fendt dealer is uitgevoerd +++ Certificering volgens de Europese norm ISO 9001:2000 +++ Milieumanagement certificering volgens DIN ISO 14001:2004 +++ Hoogwaardige metallic lak +++ G+S beproefde zekerheid +++ 47 of 48 mm dikke vloer voor optimale isolatie +++ boven de ramen zijn regen-/markieslijsten gemonteerd +++ aftapkraan voor het ledigen van de waterleidingen +++ solide schroefverbindingen +++ aluminium zijwandplaat uit twee delen +++ solide meubel-constructie uit meervoudig verlijmd multiplex +++ robuuste scharnieren, uitzetters en sloten +++ 2-polige aardlekschakelaar 30mA.

Fendt-Caravan

Wat ze zo bijzonder maakt.

In alle één- en tweepersoonsbedden slaapt u op hoogwaardige lattenbodems met flexibele, elastische veerbruggen met stijfheidsinstelling.

Binnenveringmatrassen sparen uw rug en zorgen er voor dat u uitgeslapen wakker wordt.

Beproefde Fendt montagemethode: waterslangen worden op de warme luchtslangen bevestigd, om bevriezen in de winter te voorkomen.

UMWELT-MANAGEMENT
Wir sind zertifiziert
Regelmäßige freiwillige Überwachung nach ISO 14001

QUALITÄTS-MANAGEMENT
Wir sind zertifiziert
Regelmäßige freiwillige Überwachung nach ISO 9001:2000

Alle opgegeven beschrijvingen en afbeeldingen in deze folder met betrekking tot leveringsomvang, technische gegevens, constructie, uitrusting, materiaal en uiterlijke kenmerken corresponderen met de informatie bekend ten tijde van het in druk gaan en zijn geheel vrijblijvend. Fendt-Caravan behoudt zich het recht voor veranderingen door te voeren aan de constructie, respectievelijk verkoop-technische aanbiedingen te doen die voor de koper redelijk geacht worden.
Druk- en fototechnische kleurverschillen zijn niet volledig uit te sluiten. Bij gewichtsaanduidingen zijn door het gebruik van natuurlijke materialen en grondstoffen afwijkingen tot ongeveer 5% mogelijk. Door het inbouwen van extra's wordt het eigen gewicht hoger. Alle maatopgaven zijn vrijblijvend en kunnen enigszins veranderd worden. De in deze folder afgebeelde modellen bevatten extra's en decoratiemateriaal die niet tot de standaard uitrusting behoort. Per land kunnen de modelvarianten verschillen. Zelf afhalen bij de fabriek is niet mogelijk.

Saphir „Lido“

- *Bekledingsstof „Lido“*
- *Sprei „Linen“*
- *Overgordijnen „Calabria“*

Platin „Azuro“

- *Bekledingsstof „Azuro“*
- *Sprei „Windsor“*
- *Overgordijnen „Windsor“*

Platin „Garonne“

- *Bekledingsstof „Garonne“*
- *Sprei „Tramezini“*
- *Overgordijnen „Tramezini“*

Topas „Como“

- *Bekledingsstof „Como“*
- *Sprei „Jolanda“*
- *Overgordijnen „Jolanda“*

De beste stoffen, op een zorgvuldige wijze verwerkt, zorgen er in alle Fendt modellen voor dat u zich direct thuis zult voelen. Naast optische schoonheid staan kwaliteit en levensduur hoog bij Fendt in het vaandel. Alle gebruikte stoffen zijn uiterst sterk en gemakkelijk te reinigen.

Bij de keuze van uw droomcaravan wordt uw smaak niet begrensd - wij bieden u de mogelijkheid om alle stofvarianten, tegen een meerprijs, uit te kiezen.

Topas „Lago"

- *Bekledingsstof „Lago"*
- *Sprei „Rinella"*
- *Overgordijnen slaapruimte „Sparta"*
- *Overgordijnen woonruimte „Sparta"*

Topas „Trento"

- *Bekledingsstof „Trento"*
- *Sprei „Fiorina"*
- *Overgordijnen „Milano"*

Diamant „Bari"

- *Bekledingsstof „Bari"*
- *Sprei „Macao"*
- *Overgordijnen „Macao"*

Diamant „Borneo"

- *Bekledingsstof „Borneo"*
- *Sprei „Paloma"*
- *Overgordijnen „Paloma"*

Fendt-Caravan

Fendt Caravans Nederland • Pieter Zeemanweg 170 • 3316 GZ Dordrecht
Telefoon 078 - 6511844 • Telefax 078 - 6182364

concept & design: www.sewald.com

PRIJSLIJST 2006

MEESTERLIJK VAKMANSCHAP

FENDT CARAVAN

FENDT ACCESSOIRES 2006	
CHASSIS TOEBEHOREN	**Euro**
Aluminium velgen enkelas (zonder reservewiel) 15"	430
Reservewiel	165
Verzwaarde uitdraaisteunen	145
Al-Ko Big-foot	69
Krik met box	130
Fietsenrek op dissel klapbaar	260
Bevestiging 5 kg. gasfles	30
CARROSSERIE ACCESSOIRES	
Airconditioning Dometic B 2100	1975
(wanneer door montage het grote dakluik vervalt, wordt een 40 x 40 dakluik gemonteerd)	
Voorklapraam met gordijnen, vitrage en rollo (kasten en spiegel vervalt)	420
Serviceluik extra	190
Hordeur bovendeur (Saphir/Platin)	98
ELEKTRISCHE- / WATERINSTALLATIE	
Afzuigkap 230 V	120
Magnetron	225
Universeel voortent stopcontact	190
50 liter vaste watertank met buitenvulling	167

VERWARMING	
Truma Airmix	120
Vloerverwarming	470
INTERIEURACCESSOIRES	
Tapijtloperset	149
Servieshouder (Saphir en Platin)	25
Lattenbodem en opvulmatras tussen 1-persoonsbedden	275
Meerprijs stofferingcombinatie zie achterzijde	290
RALLYPAKKET	
Rallypakket voor Saphir / Platin / Topas / Diamant	1990

Het rallypakket bestaat uit:
Onderhoudsvrije accu "Fun Line" 80Ah voor stroomverzorging12V
Automatische acculader met booster
Schoonwatertank 50ltr.
Controlepaneel met aanduiding verswater en accuconditie
Truma gasboiler10ltr.
Ringverwarming met 12 V blower en automatische toerenregeling
12 Volt spots in zitgroep
12 Volt stopcontacten

Prijzen accessoires zijn alleen geldig bij inbouw en levering af fabriek.

	SAPHIR	PLATIN
410 Q	12.480	-
	met opklapbaar bovenbed	
420 Q	12.780	-
420 QF	13.130	-
450 Q	13.570	-
450 QB	13.820	-
470 TF	14.590	-
470 TFB	14.590	16.270
470 TKD	14.750	-

	SAPHIR	PLATIN
490 Q	14.320	-
490 TF	14.610	-
490 TKM	14.860	-
510 TG	15.440	17.290
510 TF	-	18.180
510 TFB	-	18.180
510 TK	15.440	-

	SAPHIR	PLATIN
540 TG	15.750	19.150
540 TK	15.750	-
550 TFK	16.795	-
560 TFM	17.770	-
650 TFD	-	24.550
650 TFK	-	24.230

STANDAARD UITRUSTING FENDT CARAVANS

	SAPHIR	PLATIN	TOPAS	DIAMANT
Schokbrekers	●	●	●	●
Stabilisatorkoppeling AKS 3004	●	●	●	●
Aluminium velgen			●	●
Reservewielhouder	●	●	●	●
Reservewiel				●
Stabilform uitdraaisteunen (vanaf Saphir 490)	●	●	●	●
Al-Ko "Big-Foot"				●
Mistachterlicht en achteruitrijverlichting	●	●	●	●
Derde remlicht	●	●	●	●
Toegangsdeur met afvalemmer	●	●	●	●
Bovendeur met raam en verduistering	●	●	●	●
Geïntegreerde verlaagde instap	●	●	●	●
Serviceluik in de zijwand	●	●	●	●
Aardlekschakelaar	●	●	●	●

	SAPHIR	PLATIN	TOPAS	DIAMANT
Heki dakluik II	●	●	●	●
Dubbelrollo's bij alle vensters	●	●	●	●
Truma kachel met ringverw.S 3002	●	●	●	●
Truma kachel met ringverw.S 5002 vanaf model 540	●	●	●	●
Tweede blower vanaf model 560	●	●	●	●
Truma Therme warmwatervoorziening	●	●	●	●
Koelkast 105 liter	●	●	●	●
12 Volt verlichting in kleding kast				●
TV-kabel voorgemonteerd				●
Schoonwatertank 25 ltr.	●	●	●	●
Schoonwatertank 50 ltr. vanaf model 560		●	●	●
Vloerverwarming				●
Dometic Airco B2100				●
LCD-televisie				●

	TOPAS	DIAMANT
490 TF	17.100	-
510 TG	17.710	20.750
510 TF	-	21.620
510 TFB	18.690	21.620
550 TG	20.180	23.950
560 TG	20.690	24.130
560 TGC	21.550	24.990
560 WG	-	24.130
560 WGD	-	24.320

	TOPAS	DIAMANT
590 TF	-	26.250
590 TFC	-	27.100
620 WGD	23.200	-
650 TF	-	28.170
650 TFC	-	29.000
650 TG	-	27.150
650 TGC	-	28.170

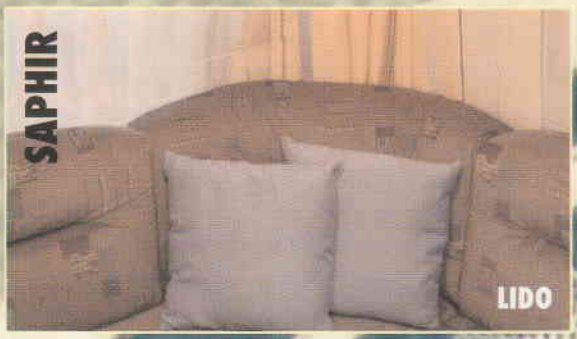

	SAPHIR	PLATIN	TOPAS	DIAMANT
Lido	Serie	290	290	290
Azuro	290	Serie	290	290
Garonne	290	Serie	290	290
Trento	290	290	Serie	290
Como	290	290	Serie	290
Lago	290	290	Serie	290
Bari	290	290	290	Serie
Borneo	290	290	290	Serie

Bij stofverandering verandert niet het model van de kussens, dus blijft de kussenvorm ongewijzigd.
Bij de Couch rondzitgroep is alleen de standaard stoffering mogelijk.

Fendt Caravans Nederland BV
Pieter Zeemanweg 170
3316 GZ Dordrecht
Telefoon 078 - 651 18 44
Fax 078 - 618 23 64

uw Fendt dealer:

September 2005. Alle prijzen zijn inclusief 19% BTW en transport naar de dealer, echter exclusief rijklaarmaakkosten, kentekenbewijs en verwijderingsbijdrage. Prijswijzigingen, technische veranderingen, druk en zetfouten voorbehouden. alle voorgaande prijslijsten vervallen met het uitkomen van deze prijslijst. Prijzen zijn geldig tot 1 januari 2006.