# ALTIJD IN GOED GEZELSCHAP

Topklasse kwaliteit en standaard uitrusting - zodoende wordt de reis al een waar genoegen

FENDT CARAVAN

Caravanprogramma 1999/2000

# INHOUD

## SAPHIR

Nieuwste techniek en omvangrijke standaard uitrusting in Fendt-kwaliteit - De vrije tijds partner voor gezinnen, jonge mensen en jeugdigen.
14 modellen in opbouwlengten van (410 tot 550).

Vanaf pagina 4

## PLATIN

De Platin bepaalt de maatstaf in de luxueuze categorie, uitstekende verwerking van de beste materialen en de complete uitrusting maken dit model tot een zinvolle investering.
14 modellen in opbouwlengten van (410 tot 700).

Vanaf pagina 16

## DIAMANT

De Diamant belichaamt het caravanen in zijn edelste vorm, hij biedt op grond van het royale gebruik van echt hout en zijn omvangrijke complete uitvoering een uniek woongenot.
9 modellen in opbouwlengten van (410 tot 650).

Vanaf pagina 28

## NOVITEITEN EN KWALITEIT

De vernieuwingen voor het modeljaar 1999/2000 in de bekende kwaliteit gecombineerd met de waardevolle Fendthighlights - geheel overeenkomstig met uw wensen.

Vanaf pagina 40

## FAN-SHOP

Accessoires voor FENDT-caravanners.

Vanaf pagina 42

# Onze reisgenoot voor 365 dage

**Van vrije tijd genieten - zonder je om details druk te hoeven maken. Bij de Saphir is overal al aan gedacht.**

## De moderne Saphir

Hij is geschikt voor caravanners van elke leeftijd, maar zijn aantrekkelijke prijs kwaliteit verhouding maakt hem vooral de lieveling van jonge mensen.
FENDT beoogd, dat u zowel zomer als winter totaal vrij de keuze heeft, waarheen u gaat en wat u in uw vakantie beleven wil.
Ongeacht, of het om een verre reis of alleen om een paar dagen met de mountainbike zal gaan.
De Saphir beantwoordt door de mogelijkheid om uit 14 varianten te kiezen, al vanuit de fabriek aan al uw individuele wensen.
Maar de buitengewone standaard uitrusting en de kwaliteit in ieder detail maakt hem tot een echte FENDT - de perfecte reisgenoot voor 365 dagen per jaar.

# N PER JAAR

SAPHIR
COM
Carr's
Table Water
Crackers
RICO

# PLEET VOOR UW GENOEGEN.

## SAPHIR

plaatsgebrek is in de Saphir keuken een vreemd woord.
Een grote koelkast met vriesvak, voldoende aflegruimte, een ideaale indeling en het gasstel met drie branders zorgen ervoor dat er voldoende plaats is om in een gezellige atmosfeer de lekkerste maaltijden te bereiden.

### VAN HET LEVEN GENIETEN - BIJ DE SAPHIR VINDT U ALLES, WAT U VERLANGT

#### KEUKEN

- Koelkast 80 liter, hellingshoek onafhankelijk met vriesvak
- elektrische waterpompen
- Besteklade op rollagers
- Keuken afdekking afgerond
- Roestvrijstalen aanrecht met restschaal en aflegruimte
- 3 pits gasstel met thermo-beveiliging en vlam beschermplaat
- keukenverlichting 12/230 volt

# WELKOM - UW KEN

SAPHIR

# NISMAKING MET DE MIDDENKLASSE

## SAPHIR

Ons model Saphir in jeugdig vriendelijk design is ergonomisch zo doordacht, dat u zich direct thuis voelt.
Aan al het mogelijke dat bijdraagt aan een huiselijk gevoel is gedacht.
Uw comfort ligt FENDT na aan het hart.

### WOONRUIMTE

- Meubels in "Wild-Birne-Dekor"
- Sterk, makkelijk onderhoudbaar PVC zeil
- Tapijt in instap met FENDT opdruk
- Bekleding variant "Sevilla"
- Zit en rug kussen met vlies overtrek
- Rugkussens afgeschuind
- Automatische rondzittafel (niet in Saphir 410, 420, 450 en 496 TKM)
- Opbergkasten en aflegvakken
- Vouwdeur (niet in type 410 Q)
- Toegangsklep in bank bij buitendeur (niet in type 410 en 420)
- Indirecte verlichting 12V bij rondzitgroep

### ZODAT UW NACHTRUST NIETS TE KORT KOMT

### SLAAPRUIMTE

- Binnenveeringmatras met sprei "Marengo S" (één en tweepersoonsbedden- niet in type 410 QK, 496 TKM en 540 TK)
- Lattenbodem van de bedden met stijfheid verstelling
- Spotverlichting 12 volt in slaapruimte

# HIER HEEF

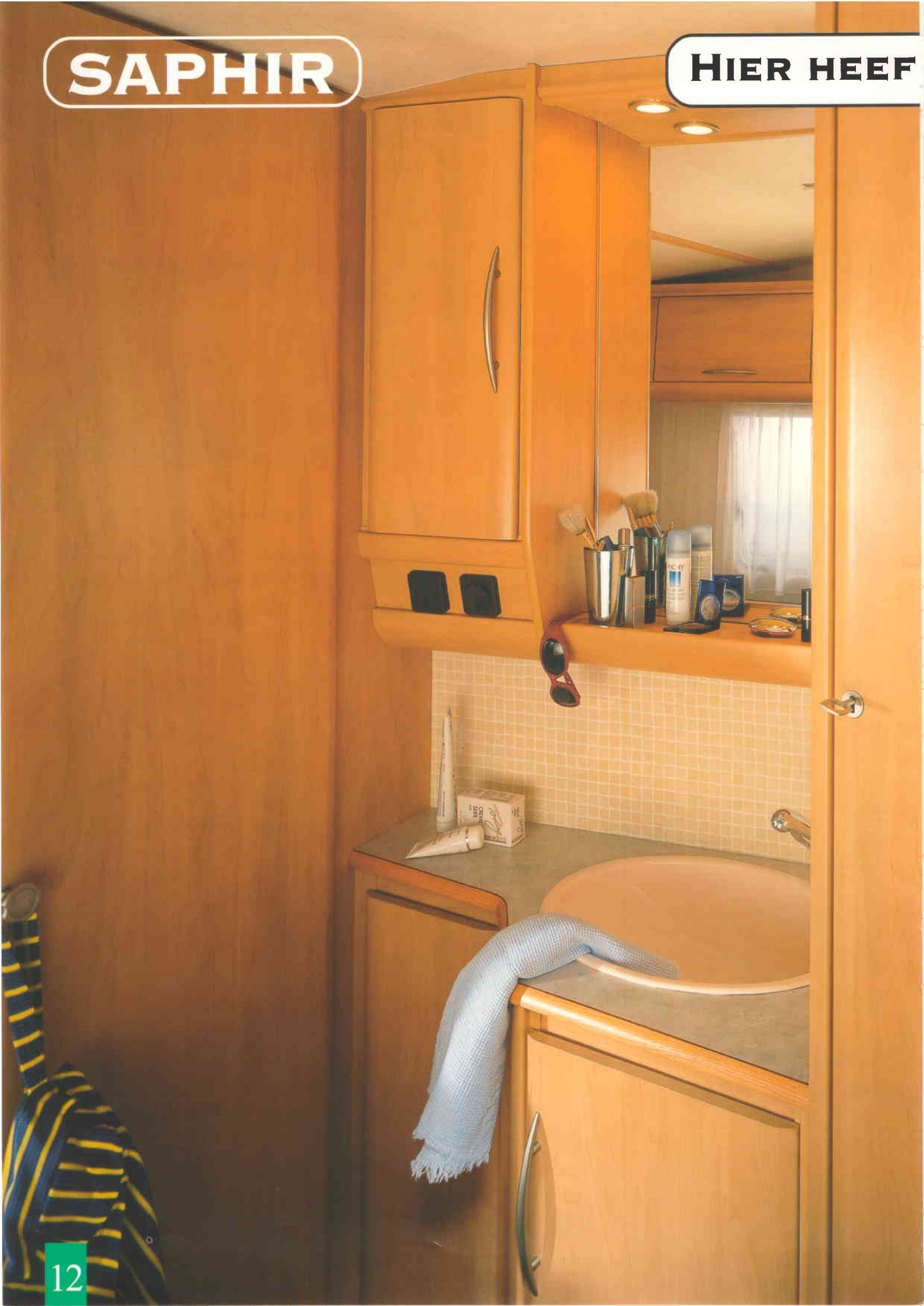

# T U IEDERE MORGEN EEN GOED HUMEUR

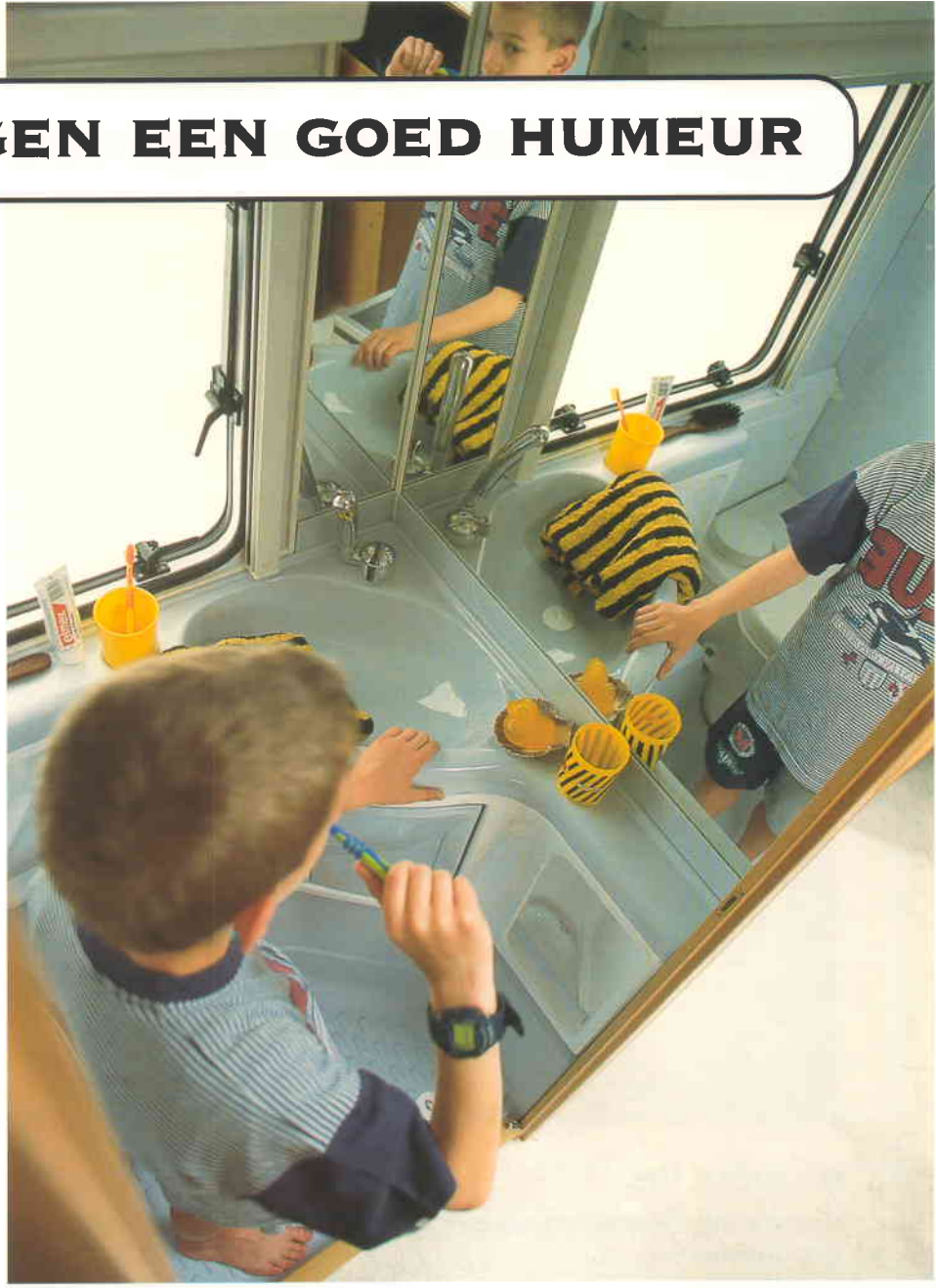

## SAPHIR

Fendt heeft de Saphir reeds met de wasruimte accessoires van de "luxere" modellen uitgevoerd.
Zo heeft een ieder plezier bij de dagelijkse lichaamsverzorging. Hetzij de actieve of ontspannings toerist, hier vindt iedere dag een verzorgd begin en een hygiënisch einde van de dag plaats.

## ONZE STANDAARD UITRUSTING - EEN HELE GOEDE ZAAK

### TOILETRUIMTE

- Douchebak
- Indirecte spiegelverlichting en bovenkast met aflegruimte
- Wasbak met onderkasten en aflegvakken (niet in type 420)
- Elektrische waterpomp
- Spoeltoilet
- Dakontluchter met dwangontluchting en geïntrigeerde muggen en verduisteringrollo (type 410, 420, 450)
- Toiletklapraam van melkglas met muggen en verduisteringrollo (type 470, 496, 540 en 550)

# Saphir - Houtdekor en bekledingsstoffen

Houtdekor: Wildbirne

Gordijnen
en accessoires:
Marengo S

Bekledingsstof uitvoering: Sevilla

# Technische details

| Type |
|---|
| Totaal lengte cm |
| Opbouwlengte cm |
| Binnenlengte cm |
| Totaalbreedte cm |
| Max. Hoogte cm |
| Stahoogte cm |
| Slaapplaatsen |
| Bedmaten voorkant |
| Bedmaten achterkant |
| Bedmaten midden |
| Bedmaten stapelbed |
| Eigengewicht kg ca. |
| Max. Aslast kg |
| Bijlading kg ca. |
| Banden |
| enkel/tandemas |
| voortent omloopmaat |

## Onderstel

- Gegalvaniseerd lichtgewicht systeem Chassis
- Euro-as systeem
- Schokbrekers
- Terugrijautomaat
- Stabilisatorkoppeling AKS 1300 of AKS 2000 (type 540, 550)
- Lage diagonaal banden
- Reservewielhouder
- Banden reparatieset
- Gegalvaniseerde uitdraaisteunen.
- Gegalvaniseerde Stabilform uitdraaisteunen (vanaf type 496)

## Isolering/ ontluchting

- Heki dakluik II met geïntrigeerde verduistering en muggen rollo
- Geïsoleerde wielbakken
- Klapramen dubbel glas en getint
- Dubbelrollo's met eenhandsbediening bij alle klapramen
- Dakluik met dwangontluchting en geïntrigeerde verduistering-en muggen rollo
- Geventileerde opbergkasten
- Winter rugafstandschotten

## Opbouw

- Sandwich bouwwijze
- 2 kleuren metalliclak
- Geïntrigeerde disselbak voor gasflessen en reservewiel
- Disselbakdeksel klapbaar met gasdrukveren
- Achterlichtbumper met geïntrigeerde verlichting, mistachterlicht en achteruitrijlicht
- Derde remlicht
- Gedeelde toegangsdeur met geïntrigeerde en geïsoleerde instap
- Eénsleutel slotsysteem
- 2- punts ranggeer handgrepen, 4 stuks
- Voortentlamp boven de toegangsdeur
- Serviceluik in de zijwand

## Kachel en elektrisch

- Gaskachel Trumatic S 3002 P met thermostaat en Piezo ontsteking (S 55 T bij Saphir 550)
- Blower met regelaar 12 volt
- Ringverwarming
- 13 polige stekker DIN 72570
- Zekeringautomaat met omvormer 140 VA 230V-12V met kontrolelamp en afgevlakte uitgang voor 12 V blower
- CEE buitenstopcontact 230 V
- Schakelaar 230 V bij buitendeur voor plafondlamp
- Elektrische waterpomp
- Schoonwatertank 22 liter, verrijdbaar

Bovenkasten

Zit en slaapplaatsen

Onderste opbergruimten

Tafels

| Type |
|---|
| Totaal lengte cm |
| Opbouwlengte cm |
| Binnenlengte cm |
| Totaalbreedte cm |
| Max. Hoogte cm |
| Stahoogte cm |
| Slaapplaatsen |
| Bedmaten voorkant |
| Bedmaten achterkant |
| Bedmaten midden |
| Bedmaten stapelbed |
| Eigengewicht kg ca. |
| Max. Aslast kg |
| Bijlading kg ca. |
| Banden |
| enkel/tandemas |
| voortent omloopmaat |

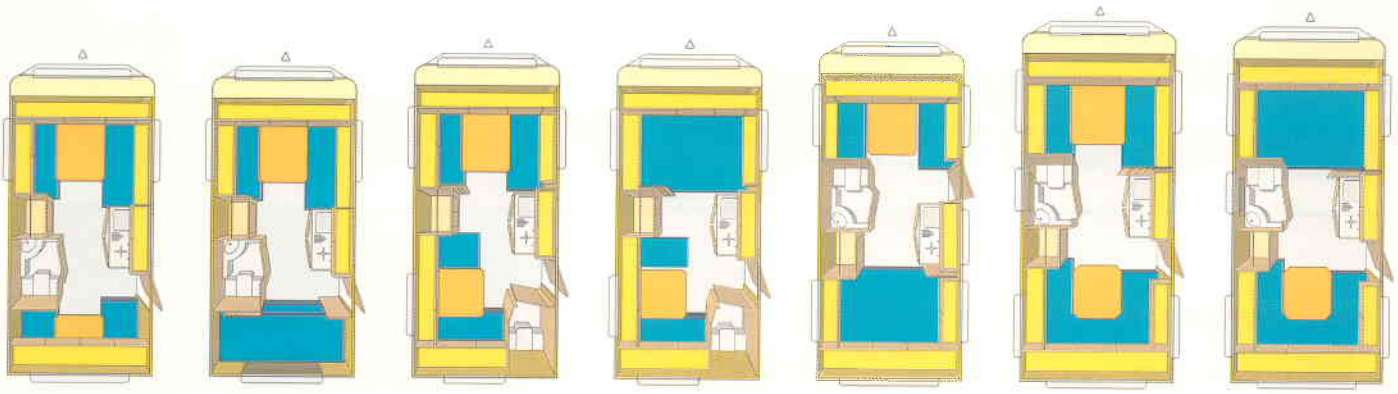

| 410 Q | 410 QK | 420 Q | 420 QF | 450 F | 470 Q | 470 F |
|---|---|---|---|---|---|---|
| 593 | 593 | 613 | 613 | 632 | 658 | 658 |
| 455 | 455 | 475 | 475 | 495 | 520 | 520 |
| 400 | 400 | 420 | 420 | 440 | 465 | 465 |
| 220 | 220 | 220 | 220 | 220 | 230 | 230 |
| 256 | 256 | 256 | 256 | 256 | 256 | 256 |
| 192 | 192 | 192 | 192 | 192 | 192 | 192 |
| 3 | 4 | 4 | 4 | 4 | 4 | 4 |
| 137/152 x 201 | 137/152 x 201 | 137 x 201 | 140 x 201 | 120 x 201 | 150/137 x 201 | 140 x 201 |
| 201 x 80 | 201 x 78 | 135/114 x 200 | 135/114 x 200 | 140 x 201 | 154/134 x 201 | 154/134 x 201 |
| - | - | - | - | - | - | - |
| - | 205 x 70 | - | - | - | - | - |
| 870 | 890 | 890 | 900 | 940 | 970 | 970 |
| 1100/1200 * | 1100/1200 * | 1200/1300 * | 1200/1300 * | 1200/1300 * | 1300 | 1300 |
| 230/330 ** | 210/310 ** | 310/410 ** | 300/400 ** | 260/360 ** | 330 | 330 |
| 195/65 R 15 | 195/65 R 15 | 205/65 R 15 | 205/65 R 15 | 205/65 R 15 | 205/65 R 15 | 205/65 R 15 |
| enkel | enkel | enkel | enkel | enkel | enkel | enkel |
| 851 | 851 | 871 | 871 | 892 | 892 | 892 |

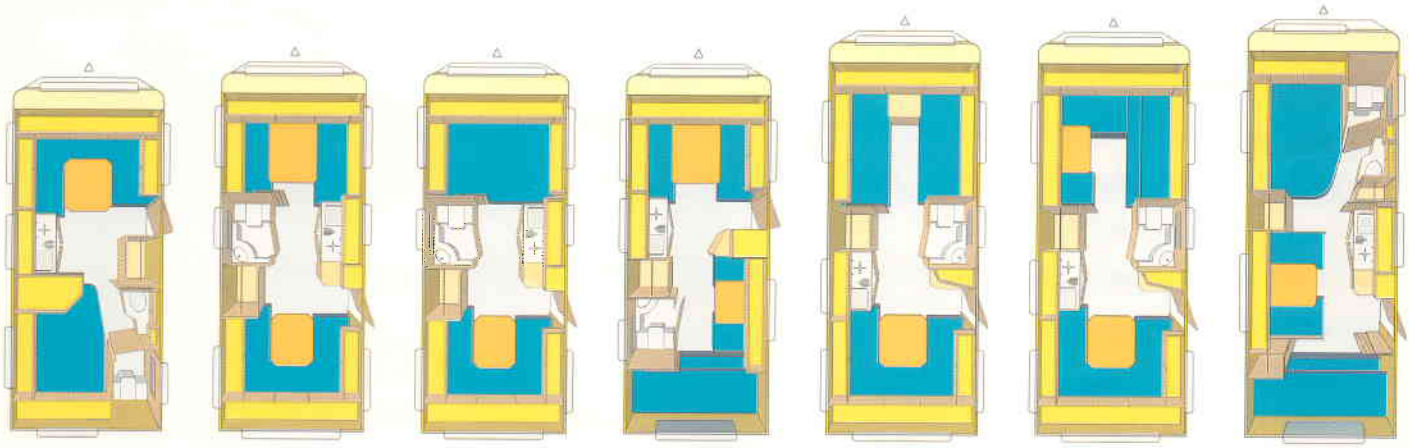

| 470 TF | 496 Q | 496 TF | 496 TKM | 540 TG | 540 TK | 550 TFK |
|---|---|---|---|---|---|---|
| 658 | 685 | 685 | 685 | 731 | 731 | 752 |
| 520 | 545 | 545 | 545 | 595 | 595 | 615 |
| 465 | 490 | 490 | 490 | 540 | 540 | 560 |
| 230 | 220 | 220 | 220 | 230 | 230 | 230 |
| 256 | 256 | 256 | 256 | 256 | 256 | 256 |
| 192 | 192 | 192 | 192 | 192 | 192 | 192 |
| 4 | 4 | 4 | 5 | 4 | 5 | 5 |
| 117/138 x 211 | 137 x 201 | 140 x 200 | 130/134 x 201 | 1 x 200 x 80/1 x 190 x 80 | 1 x 196 x 75/1 x 190 x 80 | 200 x 140 |
| 200 x 140 | 140/160 x 201 | 140/160 x 201 | 200 x 78 | 140/160 x 211 | 140/160 x 211 | 210 x 78 |
| - | - | - | 179 x 63 | - | - | 183 x 110 |
| - | - | - | 205 x 70 | - | 190 x 66 | 200 x 70 |
| 1040 | 990 | 1000 | 1000 | 1130 | 1140 | 1170 |
| 1300 | 1300/1200 * | 1300/1200 * | 1300/1200 * | 1500/1600 * | 1500/1600 * | 1600/1700 * |
| 260 | 310/210 ** | 300/200 ** | 300/200 ** | 370/470 ** | 360/460 ** | 430/530 ** |
| 205/65 R 15 | 205/65 R 15 | 205/65 R 15 | 205/65 R 15 | 195/70 R 15 C | 195/70 R 15 C | 195/70 R 15 C |
| enkel | enkel | enkel | enkel | enkel | enkel | enkel |
| 917 | 943 | 943 | 943 | 989 | 989 | 1009 |

* bij aslast verhoging / respectievelijk aslast verlaging
** Bijlading bij verhoging respectievelijk verlaging

# Een goede keus, wanneer u van

**De vriendelijke mensen arriveren als het ware vanzelf - en de rest is er al.**

Een excellente levensstijl -

## Platin

Een ieder, die veeleisend is, biedt FENDT met de Platin serie de ideale reisgenoot voorzien van een omvangrijke standaard uitrusting en techniek van het hoogste niveau.
De Platin is een combinatie van praktisch vakmanschap en smaakvolle vormgeving die zorg draagt voor een perfect woongenot. Van de verfijnde meubilering in Esche met de keuze uit twee bekleding varianten tot en met de sfeervolle indirecte verlichting is alles op uw welzijn afgestemd.
De solide verwerking van het interieur en de gemakkelijk te onderhouden materialen zorgen ervoor, dat uw FENDT gedurende een lange tijd een waardevolle investering is. Ongeacht, of het nu om een uitgebreide gezinsvakantie, de wittebroodsweken of met goede vrienden naar Toscane gaat, ons Platin modellenpalet waarin u van 4 tot 6 slaapplaatsen kunt krijgen, biedt zeker vertier, bewegingsvrijheid en comfort voor de hele familie.

# GEZELLIGHEID HOUDT

PLATIN

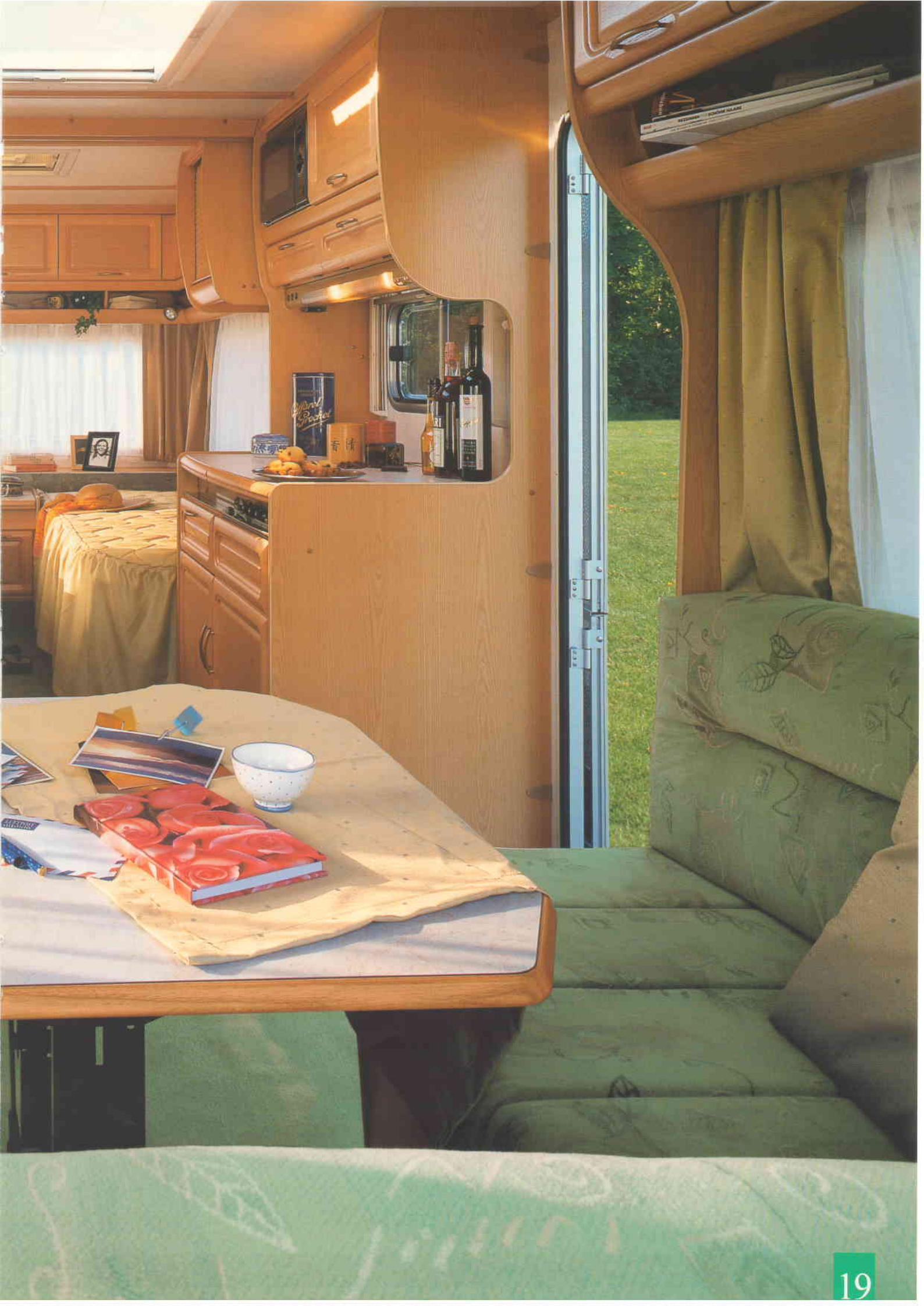

ALLES IS GEREE
PLATIN

# D VOOR UITGEBREID KOOKPLEZIER

## PLATIN

Pizza bakken met de kinderen of een broodmaaltijd van het oude marktplein - in onze Platin keuken heeft u plaats genoeg, voor alles wat u lekker vindt. Aan een koelkast met grote capaciteit en royale opbergvakken voor uw ingrediënten, hebben wij ook gedacht, onder andere ook aan ruime werkvlakken, zodat u zelfs onbezorgd meerdere gasten kunt uitnodigen.

## HELEMAAL NAAR UW SMAAK...

### KEUKEN

- Koelkast 80 liter, hellingshoek onafhankelijk met vriesvak en uitneembare
- ontluchtingsroosters
- Magnetron in keuken bovenkast (vanaf type 496)
- Elektrische waterpompen
- Mengkraan (vanaf Platin 510)
- Keukenafdekking afgerond
- Roestvrijstalen aanrecht met restschaal en aflegruimte
- 3 pits gasstel met thermo-beveiliging en vlam beschermplaat
- 1 uittrekbare serviesdraadmand
- Besteklade op rollagers
- 1 uittrekbare draadmandkast
- Keukenverlichting 12 / 220 V

HARMONIE IN E
PLATIN

# EN PERIODE VOL VAN BELEVENISSEN

## PLATIN

FENDT construeert caravans, welke u meer als de meeste hotelkamers bieden. In de Platin dragen niet alleen grote bedden en geriefelijke zithoeken daaraan bij, maar kunt u ook door de ruime keuze in modellen en de mogelijkheid uit twee bekleding varianten te kiezen een geheel individueel "eigenhuis op wielen" creëren. Maakt u het zich dus zo comfortabel mogelijk.

### WOONRUIMTE

- Meubels in "Esche-Dekor"
- Sterk, makkelijk onderhoudbaar PVC zeil
- Tapijtloperset
- Tapijt bij instap met FENDT opdruk
- 2 bekledings varianten "Cordoba" en "Malaga" naar keuze
- Zit en rug kussen met vlies overtrek en een hoog soortelijkgewicht
- Rugkussens met vliesovertrek en afgeschuind
- Automatische rondzittafel (niet in type 470 QF en 560 TKM)
- Opbergkasten en aflegvakken
- Houten schuifdeur (niet in type 410)
- Toegangsklep in bank bij buitendeur ( niet in type 410, 450 en 560 TKM)
- Indirecte verlichting 12V bij rondzitgroep

### SLAAPRUIMTE

- Binnenveeringsmatras met bijpassende sprei (één en tweepersoonsbedden)
- Lattenbodem van de bedden met stijfheid verstelling
- Spotverlichting 12 volt in slaapruimte

# ALTIJD EE

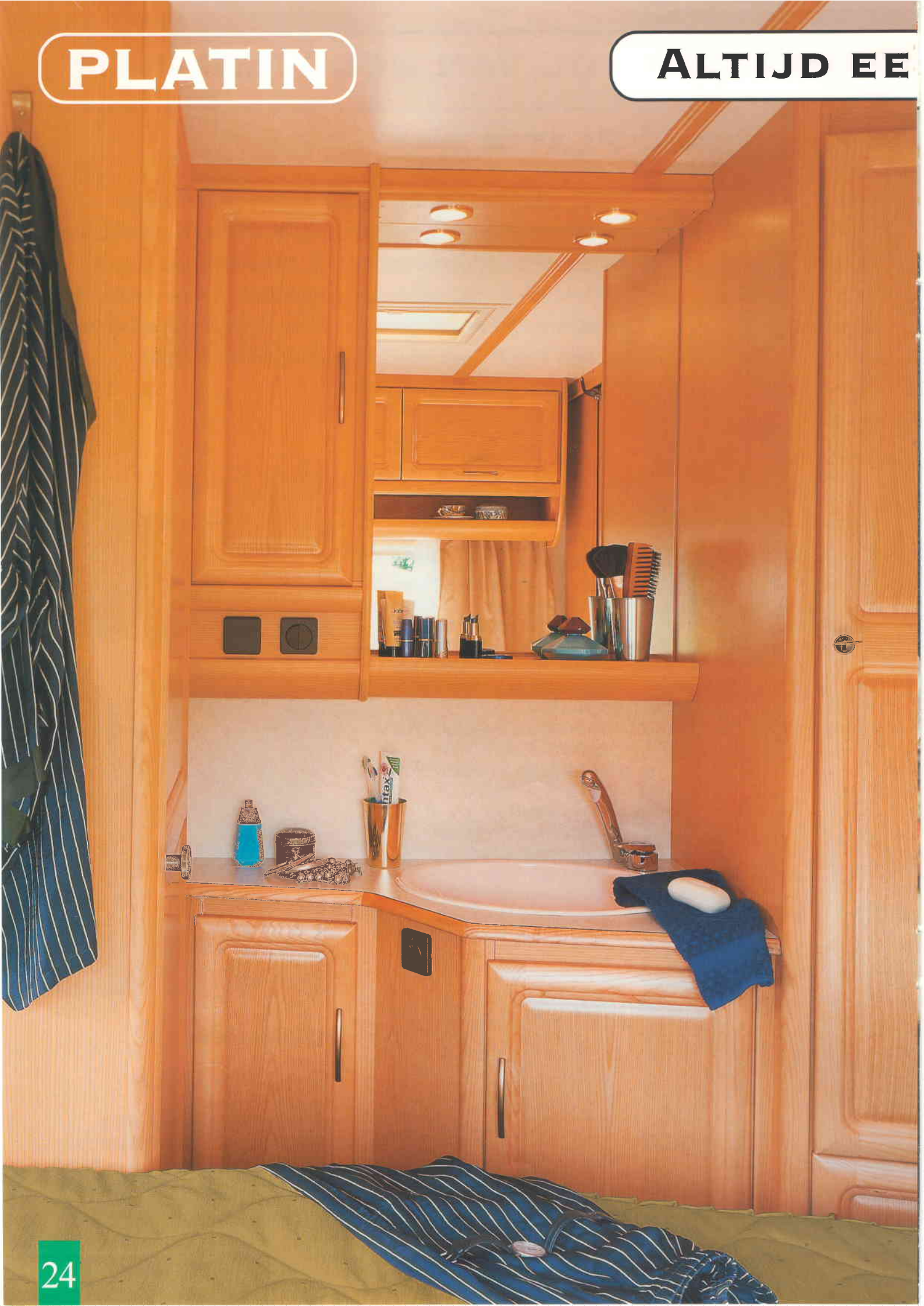

## PLATIN

Zodat u ook iedere vakantiedag fris en uitgerust uit de veren komt, hebben wij al onze Platin modellen met een wasruimte uitgerust, die u s' morgens een aangename bewegingsvrijheid verleent. Bovendien behoed het standaard melkglas klapraam met muggen rollo u voor ongewenste blikken.

### BEHAAGLIJKHEID HOORT TOT DE STANDAARD UITRUSTING

#### TOILETRUIMTE

- Douchebak
- Indirecte spiegelverlichting en bovenkast met aflegruimte
- Wasbak met onderkasten en aflegvakken
- Elektrische waterpomp
- Mengkraan (vanaf Platin 510)
- Spoeltoilet
- Toiletklapraam van melkglas met muggen en verduisteringsrollo

# Platin - Houtdekor en bekledingsstoffen

Gordijnen en accessoires: Marengo C

Houtdekor: Esche dekor

Bekledingsstof uitvoering: Cordoba

Gordijnen en accessoires: Bora

Houtdekor: Esche dekor

Bekledingsstof uitvoering: Malaga

# Technische details

## Onderstel

- Gegalvaniseerd lichtgewicht systeem Chassis
- Euro-as systeem
- Schokbrekers
- Terugrijautomaat
- Stabilisatorkoppeling AKS 1300 (tot Platin 496) of AKS 2000 (vanaf Platin 510)
- Lage diagonaal banden
- Reservewielhouder
- Banden reparatie set
- Gegalvaniseerde uitdraaisteunen.
- Gegalvaniseerde Stabilform uitdraaisteunen (vanaf type 496)
- Wielnaaf afdekking

## Isolering/ ontluchting

- Heki dakluik II met geïntrigeerde verduistering en muggen rollo
- Geïsoleerde wielbakken
- Klapramen dubbel glas en getint
- Dubbelrollo's met eenhands bediening bij alle klapramen
- Dubbele dwangontluchting met geïntrigeerde verduistering-en muggenrollo
- Geventileerde opbergkasten
- Winter rugafstandschotten

## Opbouw

- Sandwich bouwwijze
- 2 kleuren metalliclak
- Geïntrigeerde disselbak voor gasflessen en reservewiel
- Disselbakdeksel klapbaar met gasdrukveren
- Achterlichtbumper met geïntrigeerde verlichting, mistachterlicht en achteruitrijlicht
- Derde remlicht
- Gedeelde toegangsdeur met geïntrigeerde en geïsoleerde instap
- Eénsleutel slotsysteem
- 2- punts ranggeer handgrepen, 4 stuks
- Voortentlamp boven toegangsdeur
- Serviceluik in de zijwand

## Kachel/elektrisch

- Gaskachel Trumatic S 3002 met thermostaat en automatische ontsteking (Platin 410, 450, 470, 496, 510 en 540)
- Gaskachel Trumatic S 55 T met thermostaat en automatische ontsteking met controlelampje (Platin 550 en 560)
- Gaskachel Trumatic S 5002 met thermostaat en automatische ontsteking (Platin 700)
- Blower met regelaar 12 volt
- Ringverwarming
- 13 polige stekker DIN 72570
- Zekeringsautomaat met omvormer 140 VA 230V-12V met kontrolelamp en afgevlakte uitgang voor 12 V blower
- CEE buitenstopcontact 230 V
- Schakelaar 230 V bij buitendeur voor plafondlamp
- Instap met 12 volt verlichting en contact schakelaar
- Elektrische waterpomp
- Warmwater verzorging 230 volt met mengkraan (vanaf type 510)
- Schoonwatertank 22 liter, verrijdbaar (tot type 550)
- Schoonwatertank 50 liter met buitenvulling, afsluitbaar (vanaf type 560)

| Type |
|---|
| Totaal lengte cm |
| Opbouwlengte cm |
| Binnenlengte cm |
| Totaalbreedte cm |
| Max. Hoogte cm |
| Stahoogte cm |
| Slaapplaatsen |
| Bedmaten voorkant |
| Bedmaten achterkant |
| Bedmaten midden |
| Bedmaten stapelbed |
| Eigengewicht kg ca. |
| Max. Aslast kg |
| Bijlading kg ca. |
| Banden |
| enkel/tandemas |
| voortent omloopmaat |


| Type |
|---|
| Totaal lengte cm |
| Opbouwlengte cm |
| Binnenlengte cm |
| Totaalbreedte cm |
| Max. Hoogte cm |
| Stahoogte cm |
| Slaapplaatsen |
| Bedmaten voorkant |
| Bedmaten achterkant |
| Bedmaten midden |
| Bedmaten stapelbed |
| Eigengewicht kg ca. |
| Max. Aslast kg |
| Bijlading kg ca. |
| Banden |
| enkel/tandemas |
| voortent omloopmaat |

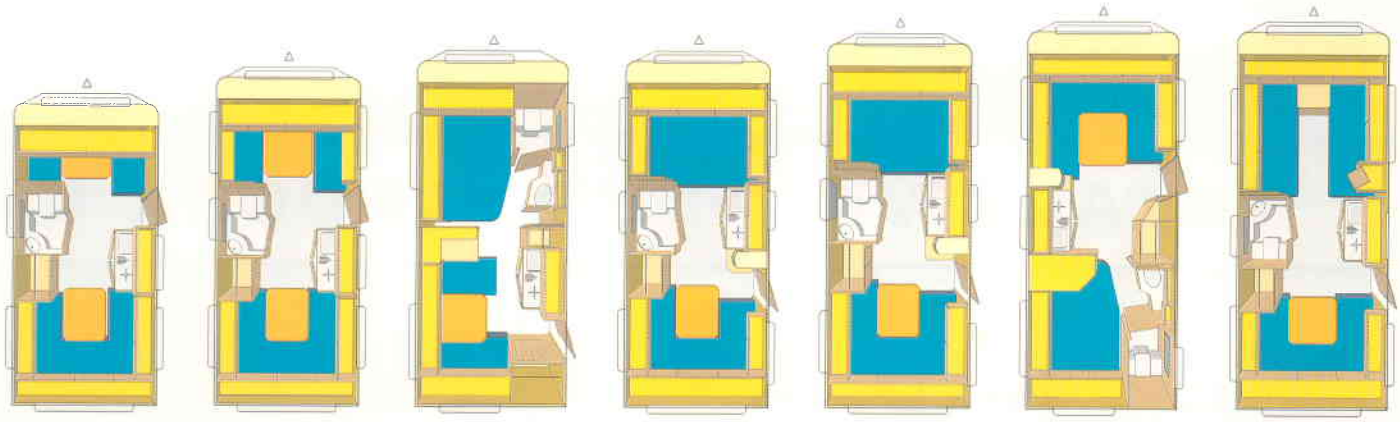

| 410 T | 450 T | 470 QF | 470 TF | 496 TF | 510 TF | 510 TG |
|---|---|---|---|---|---|---|
| 593 | 632 | 658 | 658 | 685 | 702 | 702 |
| 455 | 495 | 520 | 520 | 545 | 565 | 565 |
| 400 | 440 | 465 | 465 | 490 | 510 | 510 |
| 220 | 220 | 230 | 220 | 220 | 230 | 230 |
| 258 | 258 | 258 | 258 | 258 | 258 | 258 |
| 192 | 192 | 192 | 192 | 192 | 192 | 192 |
| 3 | 4 | 4 | 4 | 4 | 4 | 4 |
| 80 x 201 | 120 x 201 | 200 x 140 | 130 x 200 | 140 x 200 | 138/158 x 211 | 2 x 200 x 80 |
| 142/152 x 201 | 145/152 x 201 | 135/114 x 200 | 129/152 x 201 | 140/160 x 201 | 200 x 140 | 135 x 211 |
| - | - | - | - | - | - | - |
| - | - | - | - | - | - | - |
| 900 | 980 | 1030 | 1000 | 1070 | 1180 | 1110 |
| 1100/1200 * | 1200/1300 * | 1300 | 1200/1300 * | 1300 | 1500/1360 * | 1500/1360 * |
| 200/300 ** | 220/320 ** | 270 | 200/300 ** | 230 | 320/180 ** | 390/250 ** |
| 195/65 R 15 | 205/65 R 15 | 205/65 R 15 | 205/65 R 15 | 205/65 R 15 | 205/65 R 15 | 205/65 R 15 |
| enkel | enkel | enkel | enkel | enkel | enkel | enkel |
| 859 | 899 | 924 | 924 | 950 | 969 | 969 |

Bovenkasten

Zit en slaapplaatsen

Onderste opbergruimten

Tafels

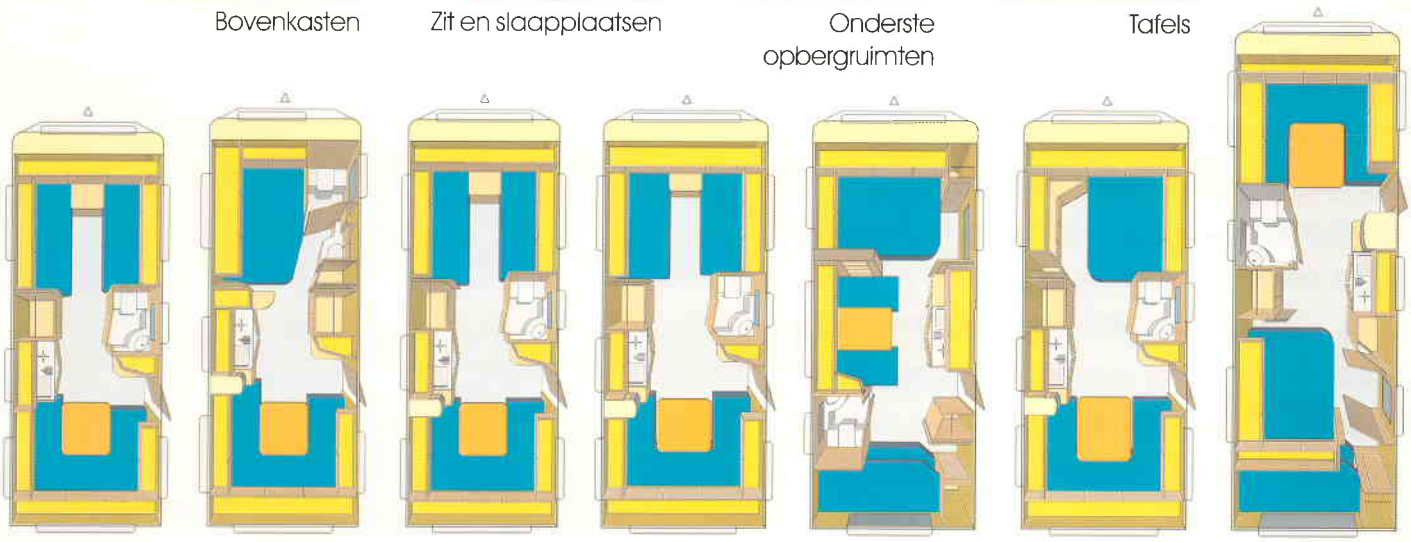

| 540 TG | 550 TF | 550 TG | 560 TG | 560 TKM | 560 TRF | 700 TFK |
|---|---|---|---|---|---|---|
| 731 | 752 | 752 | 752 | 752 | 752 | 884 |
| 595 | 615 | 615 | 615 | 615 | 615 | 746 |
| 540 | 560 | 560 | 560 | 560 | 560 | 691 |
| 230 | 230 | 230 | 250 | 250 | 250 | 250 |
| 258 | 258 | 258 | 258 | 258 | 258 | 257 |
| 192 | 192 | 192 | 192 | 192 | 192 | 192 |
| 4 | 4 | 4 | 4 | 5 | 4 | 6 |
| 1 x 200 x 80/1 x 190 x 80 | 200 x 140 | 1 x 200 x 80/1 x 190 x 80 | 1 x 200 x 90/1 x 190 x 90 | 190 x 140 | 190 x 150 | 154/188 x 231 |
| 140/160 x 211 | 160/187 x 211 | 154 x 211 | 154 x 231 | 187 x 75 | 160 x 231 | 187 x 75 |
| - | - | - | - | 190 x 120 | - | 140 x 190 |
| - | - | - | - | 190 x 69 | - | 190 x 69 |
| 1200 | 1240 | 1240 | 1290 | 1320 | 1330 | 1600 |
| 1500/1600 * | 1600/1700 * | 1600/1700 * | 1600/1700 * | 1600/1700 * | 1600/1700 * | 1900/2000 * |
| 300/400 ** | 360/460 ** | 360/460 ** | 310/410 ** | 280/380 ** | 270/370 ** | 300/400 ** |
| 195/70 R 15 C | 195/70 R 15 C | 195/70 R 15 C | 195/70 R 15 C | 195/70 R 15 C | 195/70 R 15 C | 175/70 R 14 |
| enkel | enkel | enkel | enkel | enkel | enkel | tandemas |
| 998 | 1018 | 1018 | 1018 | 1018 | 1018 | 1148 |

* bij aslast verhoging / respectievelijk aslast verlaging, ** Bijlading bij verhoging respectievelijk verlaging

# TOTALE VRIJHEID - IEDERE DAG

## DE EERSTE KEUS - DIAMANT

Hij heeft het hoogste niveau voor caravanners die waarde hechten aan een complete standaard uitrusting en het op een kwalitatief hoogstaand niveau verwerken van de beste materialen.
Het gebruik van echt hout geeft de Diamant zelfs in de topklasse een unieke atmosfeer.
De voorname houtkleur wordt gecompleteerd met twee harmonisch afgestemde bekleding varianten, welke de ingetogen voornaamheid van alle Diamant modellen wederom onderstreept.
Volgens de bedrijfsfilosofie van Fendt betekent volledige uitrusting, dat u op uw vakantie niet van het comfort van een hedendaags huishouden zoals een magnetron, wasemafzuigkap, mengkranen en TV aansluiting verstoken blijft.
Zelf de nekrollen voor de nacht zijn reeds aan boord. Veel accessoires die u op meerdere accessoireslijsten te vergeefs zult zoeken, treft u hier reeds standaard aan. Opbouw, isolering, kachel, elektrische installatie en de modernste veiligheidstechniek - hier wordt gebruik gemaakt van de modernste kennis, zodat u in de mooiste tijd van het jaar onbekommerd van uw vakantie kunt genieten.

# OPNIEUW

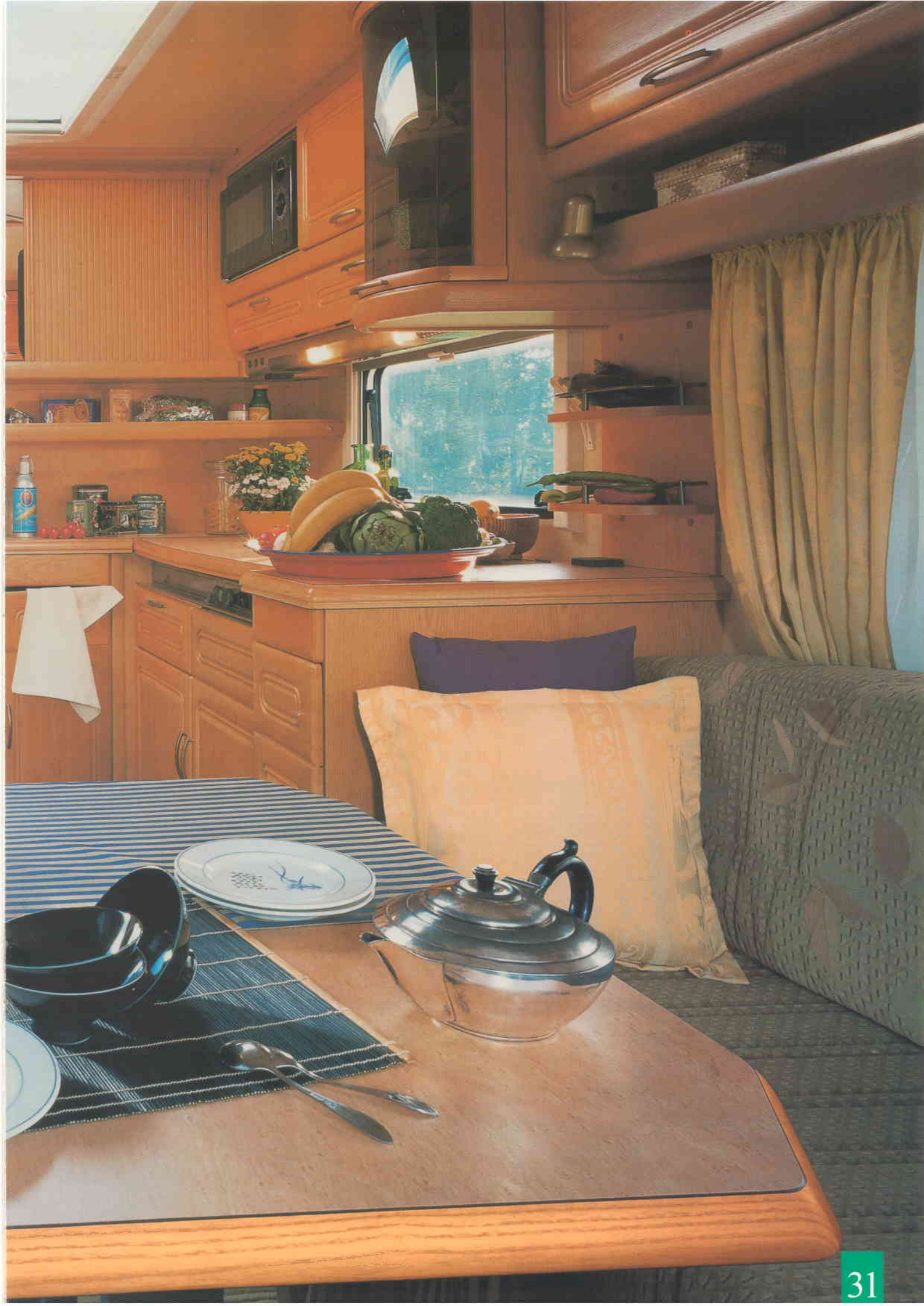

DIAMANT

# In ieder opzicht volgens uw wensen

## Diamant

De Diamant keuken biedt bij het koken in uw vrijetijd talloze mogelijkheden voor de menu planning, want de seriematige wasemafzuigkap, de royale opbergmogelijkheid en handige weloverwogen inbouwelementen maken zelfs de voorbereiding van een diner voor twee tot een smaakvolle aangelegenheid.

**Als het een keer snel moet: een standaard ingebouwde magnetron is ook aan boord.**

### Keuken

- Koelkast 80 liter, hellingshoek onafhankelijk met vriesvak en uitneembare ontluchtingsroosters (niet in Diamant 650 TF)
- Koelkast 135 liter, met apart vriesvak (25 liter) en uitneembare ontluchtingsroosters (Diamant 650 TF)
- Magnetron in keuken bovenkast (niet in Diamant 410)
- Elektrische waterpompen
- Mengkraan
- Keukenafdekking afgerond
- Roestvrijstalen aanrecht met restschaal en aflegruimte
- 3 pits gasstel met thermo beveiliging en vlam beschermplaat
- 1 uittrekbare serviesdraadmand
- Besteklade op rollagers
- 1 uittrekbare draadmandkast met servieshouder
- Wasemafzuigkap
- Keukenverlichting 12 / 220 V

BEH
DIAMANT

# AAGLIJKHEID EN COMFORT

## DE DIAMANT

In al onze Diamant - modellen hebben wij met het toepassen van hoogwaardige materialen zoals prachtig hout een elegante en ontspannen atmosfeer geschapen, die u in het bijzonder op lange reizen zult waarderen.

### SLAAPRUIMTE

- Binnenveeringsmatras met sprei "Baleno" (één en tweepersoonsbedden)
- Lattenbodem van de bedden met stijfheid verstelling
- nekrol
- Indirekte verlichting 12V in de slaapruimte

## RUIMTE VOOR UW IDEEËN

### WOONRUIMTE

- Meubels in "Bernstein-Esche", met echt houtfineer
- Zijwanden en plafond met edelhout gefineerd
- Sterk, makkelijk te onderhouden PVC zeil
- Tapijtloperset
- Tapijt bij instap met FENDT opdruk
- 2 bekledings varianten "Capri" en "Elba" naar keuze
- Zitkussens met een hoog soortelijkgewicht en doorgestikte hoezen
- Rugkussens afgeschuind met doorgestikte hoezen
- 2 sier kussens
- Automatische rondzittafel
- Opbergkasten en aflegvakken rondom
- Houten schuifdeur (niet in type 410T)
- Toegangsklep in bank bij buitendeur ( niet in type 410)
- Indirekte verlichting 12V bij rondzitgroep en in de slaapruimte

DIAMANT
DAS GRÜNE AKKORDEON

# IEDERE DAG IN TOPVORM

## DIAMANT

Een dag aan het strand en s'avonds naar de opera - met een toilet ruimte zoals in onze Diamant modellen, staat u niets meer in de weg om stralend voor de dag te komen. Van de stijlvolle verlichting tot aan de automatisch gestuurde watertemperatuur is hier gewoonweg alles naar wens.

**VERZORGD GAAN SLAPEN - OPGEWEKT DE DAG IN**

### TOILETRUIMTE

- Douchebak
- Indirekte spiegelverlichting en bovenkast met aflegruimte
- 12 volt verlichting
- Wasbak met onderkasten en aflegvakken
- Elektrische waterpomp
- Mengkraan
- Spoeltoilet
- Toiletklapraam van melkglas met muggen en verduisteringsrollo

# Diamant - Houtdekor en bekledingsstoffen

Gordijnen en accessoires: Baleno

Houtdekor: Bernsteinesche

Bekledingsstof uitvoering: Elba

Houtdekor: Bernsteinesche

Gordijnen en accessoires: Profil

Bekledingsstof uitvoering: Capri

# Technische details

## Onderstel

- Gegalvaniseerd lichtgewicht systeem Chassis
- Euro-as systeem
- Schokbrekers
- Terugrijautomaat
- Stabilisatorkoppeling AKS 1300 (type 410) of AKS 2000 (vanaf type 510)
- Lage diagonaal banden
- Aluminium velgen
- Reservewielhouder inclusief reservewiel
- Gegalvaniseerde Stabilform uitdraaisteunen

## Opbouw

- Sandwich bouw wijze
- 2 kleuren metalliclak
- Geïntrigeerde disselbak voor gasflessen en reservewiel
- Aluminium plaat rechtsonder in disselbak
- Disselbakdeksel klapbaar met gasdrukveren
- Achterlichtbumper met geïntrigeerde verlichting, mistachterlicht en achteruitrijlicht
- Derde remlicht
- Gedeelde toegangsdeur met geïntrigeerde en geïsoleerde instap
- Muggenrollo voor bovendeur
- Eénsleutel slotsysteem
- 2- punts ranggeer handgrepen, 4 stuks
- Voortentlamp boven de toegangsdeur
- Serviceluik in de zijwand

## Isolering/ontluchting

- Heki dakluik II met geïntrigeerde verduistering-muggen rollo
- Geïsoleerde wielbakken
- Klapramen dubbel glas en getint
- Dubbelrollo's met eenhandsbediening bij alle klapramen
- Dubbele dwangontluchting met geïntrigeerde verduistering-en muggen rollo
- Geventileerde opbergkasten
- Winter rugafstandschotten

## Kachel/elektrisch

- Gaskachel Trumatic S 3002 met thermostaat en automatische ontsteking (diamant 410, 510 en 540)
- Gaskachel Trumatic S 55 T met thermostaat en automatische ontsteking met controlelampje (Diamant 550 en 560)
- Gaskachel Trumatic S 5002 met thermostaat en automatische ontsteking (Diamant 650)
- Blower met regelaar 12 volt
- Ringverwarming
- 13 polige stekker naar DIN 72570
- Zekeringautomaat met omvormer 140 VA 230V-12V met kontrolelamp en afgevlakte uitgang voor 12 V blower
- CEE buitenstopcontact 230 V
- 12 volt verlichting in kleerkast met contact schakelaar
- Schakelaar 230 V bij buitendeur voor plafondlamp
- Instap met 12 volt verlichting met contact schakelaar
- TV-kabelaansluiting van commode naar kleerkast
- Warmwater verzorging 230 volt met mengkranen
- Schoonwatertank 22 liter, verrijdbaar (tot en met Diamant 550)
- Schoonwatertank 50 liter met buitenvulling, afsluitbaar (vanaf Diamant 560)

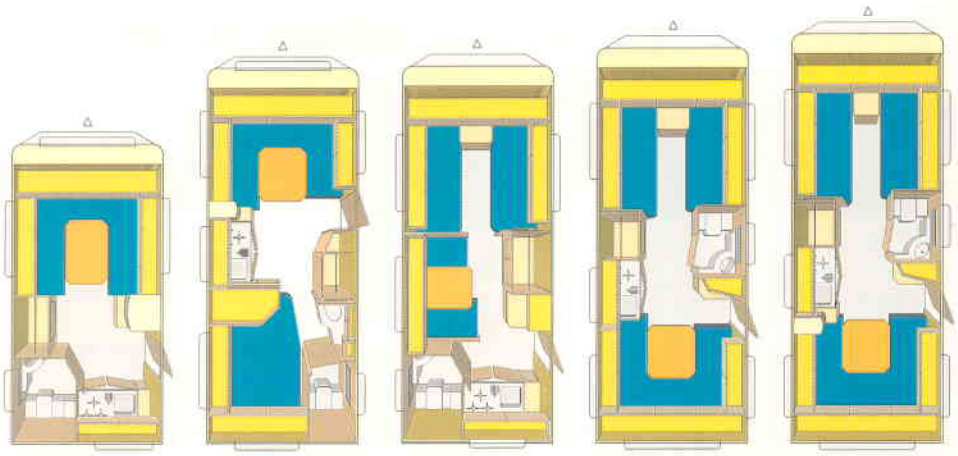

| Type | 410 T | 510 TF | 510 TGM | 540 TG | 550 TG |
|---|---|---|---|---|---|
| Totaal lengte cm | 593 | 702 | 702 | 731 | 752 |
| Opbouwlengte cm | 455 | 565 | 565 | 595 | 615 |
| Binnenlengte cm | 400 | 510 | 510 | 540 | 560 |
| Totaalbreedte cm | 220 | 230 | 230 | 230 | 230 |
| Max. Hoogte cm | 258 | 258 | 258 | 258 | 258 |
| Stahoogte cm | 192 | 192 | 192 | 192 | 192 |
| Slaapplaatsen | 2-3 | 4 | 3 | 4 | 4 |
| Bedmaten voorkant | 188 x 201 | 138/158 x 211 | 2 x 200 x 80 | 1 x 200 x 80/1 x190 x 80 | 1 x 200 x 80/1 x190 x 80 |
| Bedmaten achterkant | - | 200 x 140 | - | 140/160 x 211 | 155 x 211 |
| Bedmaten midden | - | - | 108/90 x 177 | - | - |
| Bedmaten stapelbed | - | - | - | - | - |
| Eigengewicht kg ca. | 960 | 1240 | 1170 | 1260 | 1320 |
| Max. Aslast kg | 1200/1300 * | 1500 | 1500 | 1500/1600 * | 1700 |
| Bijlading kg ca. | 240/340 ** | 260 | 330 | 240/340 ** | 380 |
| Banden | 205/65 R 15 | 205/65 R 15 | 205/65 R 15 | 195/70 R 15 C | 195/70 R 15 C |
| enkel/tandemas | enkel | enkel | enkel | enkel | enkel |
| voortent omloopmaat | 859 | 969 | 969 | 998 | 1018 |

* bij aslast verhoging / respectievelijk aslast verlaging
** Bijlading bij verhoging respectievelijk verlaging

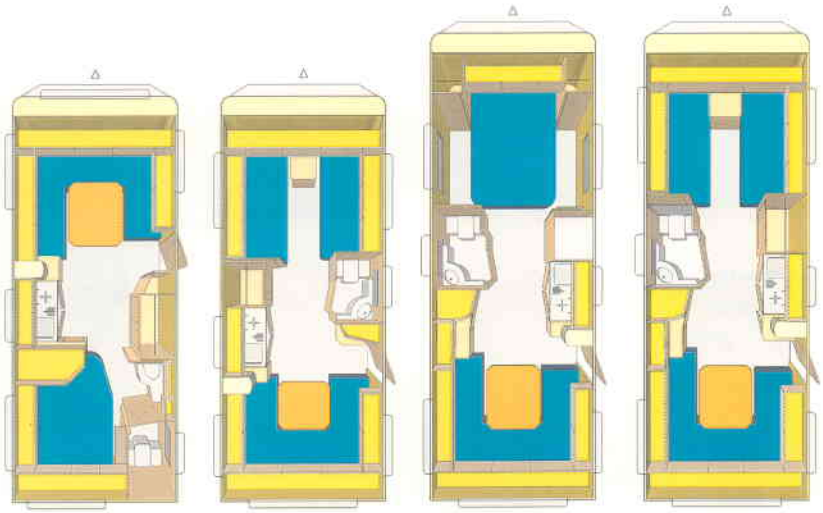

Boven-
kasten

Zit en slaapplaatsen

Onderste opbergruimten

Tafels

| Type | 560 TF | 560 TG | 650 TF | 650 TG |
|---|---|---|---|---|
| Totaal lengte cm | 752 | 752 | 842 | 842 |
| Opbouwlengte cm | 615 | 615 | 705 | 705 |
| Binnenlengte cm | 560 | 560 | 650 | 650 |
| Totaalbreedte cm | 250 | 250 | 250 | 250 |
| Max. Hoogte cm | 258 | 258 | 257 | 257 |
| Stahoogte cm | 192 | 192 | 192 | 192 |
| Slaapplaatsen | 4 | 4 | 4 | 4 |
| Bedmaten voorkant | 155/188 x 232 | 1 x 200 x 90/1 x 190 x 90 | 150 x 200 | 2 x 200 x 90 |
| Bedmaten achterkant | 150 x 200 | 155 x 232 | 155/188 x 232 | 155/188 x 232 |
| Bedmaten midden | - | - | - | - |
| Bedmaten stapelbed | - | - | - | - |
| Eigengewicht kg ca. | 1405 | 1365 | 1580 | 1590 |
| Max. Aslast kg | 1700 | 1700 | 1900/2000 * | 1900/2000 * |
| Bijlading kg ca. | 295 | 335 | 320/420 ** | 310/410 ** |
| Banden | 195/70 R 15 C | 195/70 R 15 C | 175/70 R 14 | 175/70 R 14 |
| enkel/tandemas | enkel | enkel | tandemas | tandemas |
| voortent omloopmaat | 1018 | 1018 | 1107 | 1107 |

# NOVITEITEN EN KWALITEIT - VOORTREFFELIJK GE

Uitmuntend en praktisch: de verlichte deurinstap

Ook bij de toeleveranciers staat FENDT op Duitse kwaliteitsmerken: betrouwbare relevante componenten van ALKO, hef-kanteldakluik van Seitz en koelkast van Electrolux - voor een lang zorgenloos caravanleven is dit de beste garantie.

Dat heeft niet iedereen: de gedeelde toegangsdeur

Van links boven naar rechts onder: De solide disselbakdeksel, de functionele muggenrollo's, de perfect geïntrigeerde voortentlamp en de ingenieuze bandenreparatieset - alles is standaard bij FENDT.

Overtuigend door vooruitstrevend handwerk - hier een doorsnede van vloer en wand constructie.

Serie- en modelafhankelijk

# COMBINEERD

## KWALITEITS KENMERKEN, WAARAAN DE FENDT-CARAVANNERS WAARDE HECHTEN:

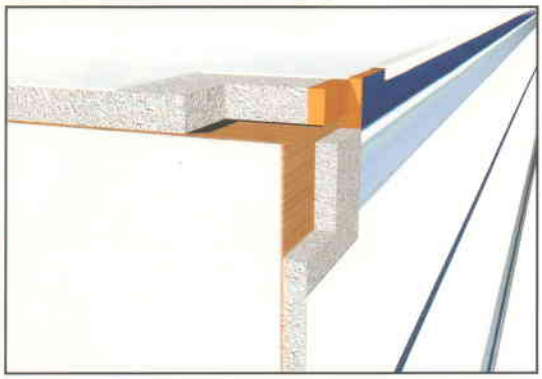

Kwaliteit in detail: solide wand/dak constructie met voortreffelijke isolatiewaarden

### ...KWALITEIT ALS ROUTINE - IN DE GOEDE ZIN VAN HET WOORD

- certificering volgens de Europese norm ISO 9001
- 6 jaar garantie op lekkage van de opbouw
- hoogwaardige metallic lak
- G + S gekeurde zekerheid
- AL-KO chassis
- Stabilisator koppeling
- schokbrekers, derde remlicht, achteruitrijlicht en mistachterlicht

### ... UITMUNTENDE BESCHERMING TEGEN HITTE EN KOUDE

- Wielbakken zijn extra geïsoleerd
- alle verbindingen (schroeven, nieten) zijn extra afgedicht
- serviceluiken van kunststof voorkomen koudebruggen
- degelijke FENDT installatie van gas en waterleidingen tegen bevriezen
- optimale isolatiewaarden (b.v. vloer 45 mm)

### ...UITMUNTENDE UITVOERING OOK BIJ DE DETAILS

- Duitse merkbanden met extreem hoog laadvermogen
- Merk-verlichting zorgt voor een goede zichtbaarheid
- Alle schuifdeuren met metalen geleiderails
- Boven de ramen bevinden zich regen/markieslijsten
- Aftapkraan voor het gemakkelijk aftappen van de waterleidingen

### ...PRAKTISCHE OPLOSSINGEN

- één sleutel systeem
- geïntrigeerde instap
- solide geschroefde verbindingen
- Geluiddempend dak
- buitenwand beplating uit drie delen

### ...SOLIDE INRICHTING

- ergonomisch comfortabel zitkomfort
- inrichting met hoogwaardige stoffen en materialen
- achterzijde van de kussens van katoen
- multiplex-meubilair (uitsluitend uit meervoudig verlijmde multiplex, lager gewicht - meer stabiliteit)
- Scharnieren, uitzetters en sluitingen in robuuste kwaliteit aan de meubelkleppen
- 2 persoonsbed met gasdrukveer en binnenveeringmatras

De tapijtlopers in de Diamant-modellen onderscheiden zich door een nog betere kwaliteit

Nog beter slapen: de lattenbodem met stijfheidsverstelling.

Truma S 55: de modernste verwarmingstechniek voor de opbouwlengten 550 en 560.

# ALLES VOOR DE VERRE REIZEN -

Van de thermosfles voor de wandeling tot aan de gezelschapsspellen koffer voor het hele gezin - FENDT presenteert allerhande bruikbaars voor de verre reis. Deze producten kunt u verkrijgen via de FENDT - Fan shop Duitsland of via uw dealer, die u hierover graag adviseert.

**BASEBALL CAP:**
!00% dik katoen, met drukker, verstelbare maat, zwart, F1-27

**UNIVERSITY JACK:**
100% Nylon, gewatteerd, zwart, maten L – XXL, F1-24

**GEZELSCHAPSSPELLEN KOFFER:** Het plezier tijdens de reis, F1-17

**PARAPLU „CLOUD“:**
dubbel bekleed binnenkant wolkendesign, buitenkant donker blauw, houten handvat, F1-16

**JOGGINGPAK:**
Parachute zijde, 100% polyester, binnenvoering 100% katoen, zwart/groen, maten M – XXL, F1-26

**POLOSHIRT:**
Lange mouwen, 100% katoen, groen of geel, met borduursel maten M – XXL, F1-22

**ROESTVRIJSTALEN BEKER:**
Volledig geïsoleerd, geborsteld rvs, kantel veilig, afsluitbare deksel, F1-10

**SPORTTAS:**
Hoogwaardige nylon, donkergroen/zwart, ca 59 x 32 x 29 cm, F1-29

**TOILETTAS:**
Hoogwaardige nylon, donkergroen/zwart, F1-31

**LCD-THERMOMETER:**
meetwaarden binnen 0° tot 50°, buiten -50° tot 70°, inclusief houder, F1-18

**BADLAKEN / HANDDOEK:**
100% katoen, wit 70 x 150 cm of 50 x 100 cm, F1-32 , F1-33

**RUGZAK:**
Hoogwaardige nylon, donkergroen/zwart, F1-30

**GELDSAFE:**
veiligheids portomonnee met koord en riem bevestiging, echt leder, F1-21

# ONZE FAN - SHOP

**FLASHLIGHT:**
zaklamp in creditcard formaat, zwart,
F1-14

**LANDKAARTMETER:**
elektronische landkaart meter geeft de reistyd en afstand aan, F1-19

**AANSTEKER „TUBE“:**
Geborsteld roestvrijstaal, hervulbaar,
F1-13

**BODY-WARMER:** doorgestikte structuur, donkerblauw, maten M – XXL, F1-25

**SPECIAAL-POLOSHIRT:** Wafelstructuur, zware kwaliteit, grijs maten L – XXL, F1-28

**REIS-HAAR FÖHN:**
Mini formaat, inklapbaar, met etui, 450 Watt, 220 Volt,
F1-20

**THERMOSFLES:**
Roestvrijstaal, gelakt, inhoud 0,9 ltr., F1-12

**KOFFIEBEKER**
Warmte gevoelig FENDT-motief; Bij het inschenken van warme dranken lichten de ramen op,
F1-11

**TAFEL EN ZAKLAMP:**
Combinatie van tafel- en oplaadbare zaklamp, halogeenlamp, F1-14

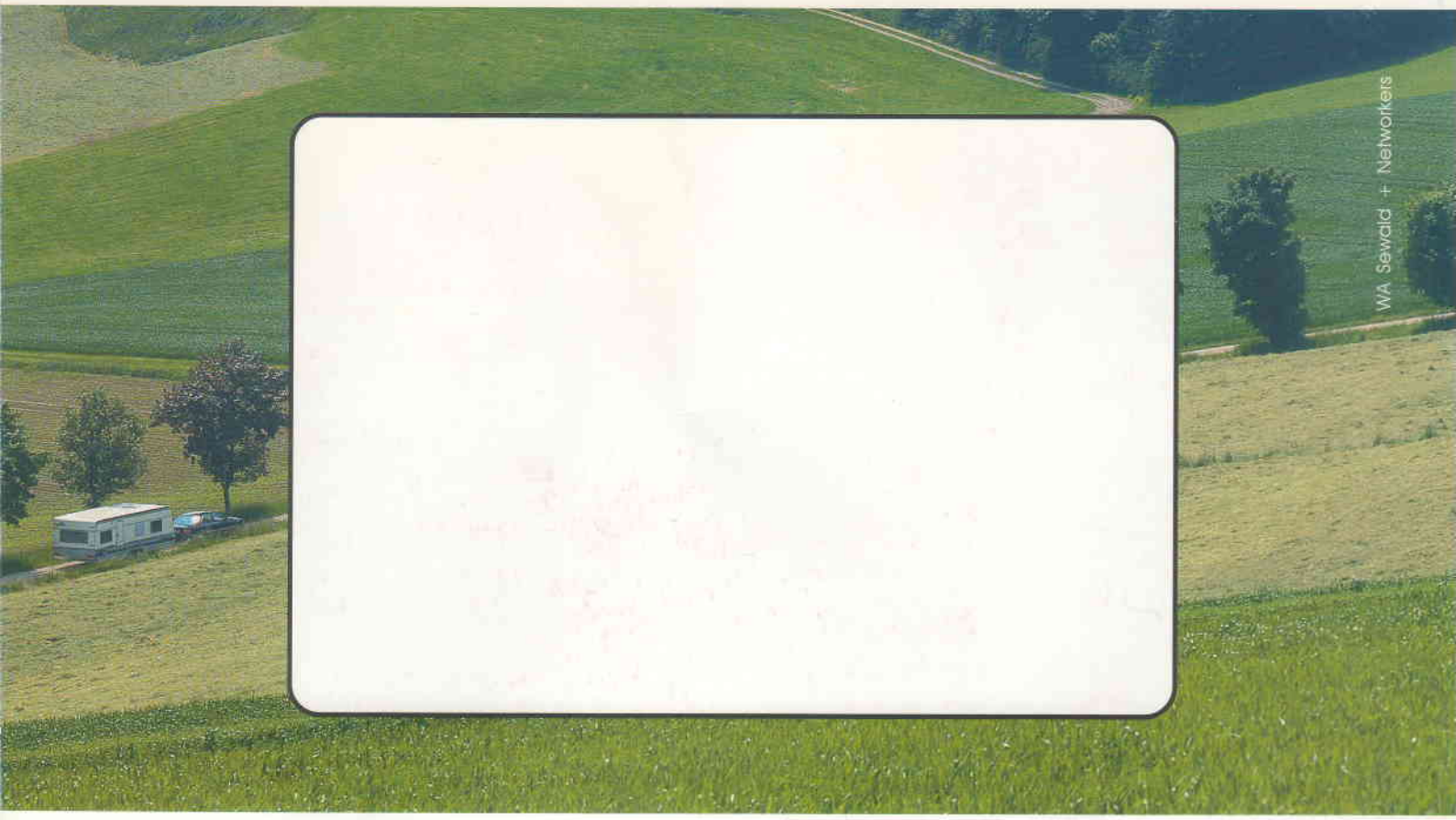


FENDT-Caravan GmbH
Postfach 1143
D-86661 Asbach-Bäumenheim
Fax 0049 / 906 / 981-213

# Caravan programma 1999/2000

**Fendt Caravans Nederland • Pieter Zeemanweg 170 • 3316 GZ Dordrecht**
**Telefoon 078 - 6511844 • Telefax 078 - 6182364**

Opmerking: Zelf afhalen bij de fabriek is niet mogelijk

Alle opgaven, beschrijvingen en afbeeldingen in deze folder corresponderen met de informatie bekend op de tijd van het in druk gaan en zijn geheel vrijblijvend. FENDT behoudt zich het recht voor, veranderingen door te voeren aan de konstruktie- respectievelijk verkooptechnische aanbiedingen te doen die voor de koper redelijk zijn. Druk en fototechnische kleurverschillen zijn niet compleet uit te sluiten. Bij gewicht en maat aanduidingen zijn door het gebruik van natuurlijke grondstoffen afwijkingen tot ongeveer 5% mogelijk.

Prijslijst Fendt

Prijslijst Fendt

Prijslijst

# Diamant

Fendt caravans

# Saphir

Fendt caravans

# Platin

Fendt caravans

Fendt caravans

# PRIJSLIJST 2000

## Fendt caravans

FENDT CARAVAN

# FENDT CARAVANS 2000

| SAPHIR | | |
|---|---|---|
| 410 Q | Saphir | 22.800,00 |
| 410 QK | Saphir | 23.200,00 |
| 420 Q | Saphir | 23.450,00 |
| 420 QF | Saphir | 24.050,00 |
| 450 F | Saphir | 25.400,00 |
| 470 Q | Saphir | 25.600,00 |
| 470 F | Saphir | 25.600,00 |
| 470 TF | Saphir | 26.750,00 |
| 496 Q | Saphir | 25.950,00 |
| 496 TF | Saphir | 26.850,00 |
| 496 TKM | Saphir | 27.250,00 |
| 540 TG | Saphir | 29.200,00 |
| 540 TK | Saphir | 29.200,00 |
| 550 TFK | Saphir | 31.150,00 |

SAPHIR

| PLATIN | | |
|---|---|---|
| 410 T | Platin | 27.850,00 |
| 450 T | Platin | 29.650,00 |
| 470 QF | Platin | 30.150,00 |
| 470 TF | Platin | 30.450,00 |
| 496 TF | Platin | 30.750,00 |
| 510 TG | Platin | 32.000,00 |
| 510 TF | Platin | 33.900,00 |
| 540 TG | Platin | 35.650,00 |
| 550 TG | Platin | 36.700,00 |
| 550 TF | Platin | 37.200,00 |
| 560 TG | Platin | 37.900,00 |
| 560 TRF | Platin | 38.200,00 |
| 560 TKM | Platin | 38.200,00 |
| 700 TFK | Platin | 47.950,00 |

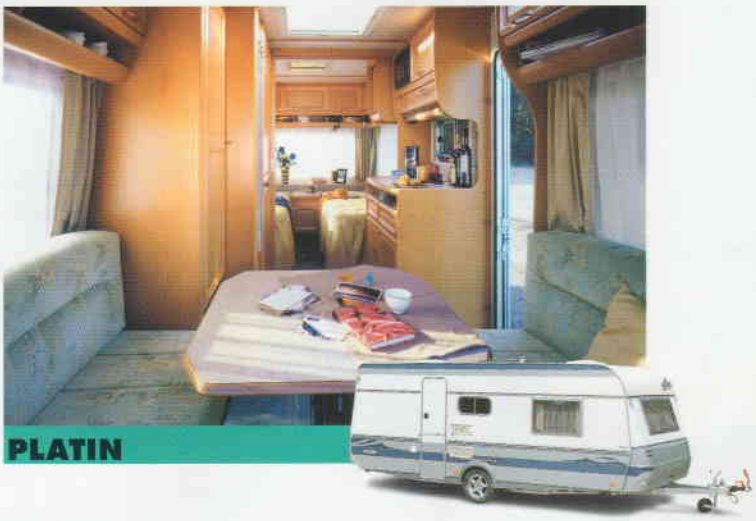
PLATIN

| DIAMANT ELEGANCE | | |
|---|---|---|
| 410 T | Diamant | 29.800,00 |
| 510 TGM | Diamant | 36.400,00 |
| 510 TF | Diamant | 39.200,00 |
| 540 TG | Diamant | 41.550,00 |
| 550 TG | Diamant | 43.550,00 |
| 560 TG | Diamant | 43.850,00 |
| 560 TF | Diamant | 43.850,00 |
| 650 TG | Diamant | 49.700,00 |
| 650 TF | Diamant | 50.500,00 |

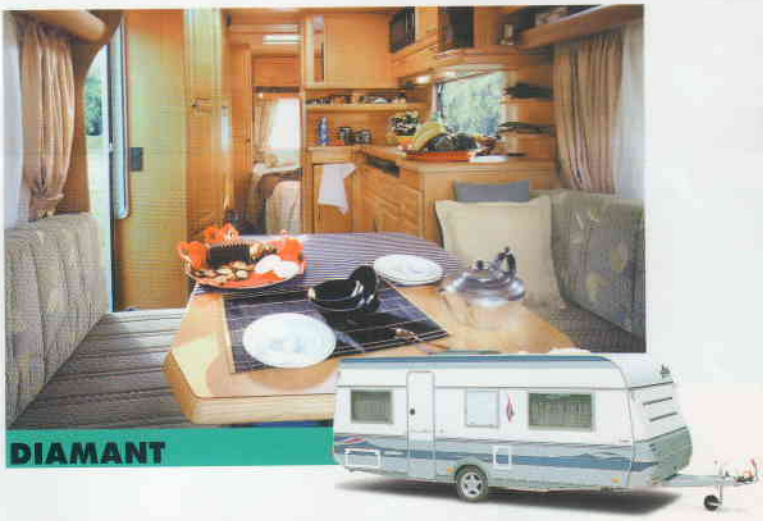
DIAMANT

Alle prijzen zijn inclusief BTW.
De prijzen van de caravans zijn exclusief rijklaarmaakkosten en registratiebewijs.

De prijzen zijn geldig tot 1 januari 2000.

Prijswijzigingen, technische veranderingen, druk en zetfouten voorbehouden, alle voorgaande prijslijsten vervallen met het uitkomen van deze prijslijst.
Dordrecht,augustus 1999.

FENDT CARAVAN

# FENDT CARAVANS 2000

| SAPHIR | | |
|---|---|---|
| 410 Q | Saphir | 22.800,00 |
| 410 QK | Saphir | 23.200,00 |
| 420 Q | Saphir | 23.450,00 |
| 420 QF | Saphir | 24.050,00 |
| 450 F | Saphir | 25.400,00 |
| 470 Q | Saphir | 25.600,00 |
| 470 F | Saphir | 25.600,00 |
| 470 TF | Saphir | 26.750,00 |
| 496 Q | Saphir | 25.950,00 |
| 496 TF | Saphir | 26.850,00 |
| 496 TKM | Saphir | 27.250,00 |
| 540 TG | Saphir | 29.200,00 |
| 540 TK | Saphir | 29.200,00 |
| 550 TFK | Saphir | 31.150,00 |

| PLATIN | | |
|---|---|---|
| 410 T | Platin | 27.850,00 |
| 450 T | Platin | 29.650,00 |
| 470 QF | Platin | 30.150,00 |
| 470 TF | Platin | 30.450,00 |
| 496 TF | Platin | 30.750,00 |
| 510 TG | Platin | 32.000,00 |
| 510 TF | Platin | 33.900,00 |
| 540 TG | Platin | 35.650,00 |
| 550 TG | Platin | 36.700,00 |
| 550 TF | Platin | 37.200,00 |
| 560 TG | Platin | 37.900,00 |
| 560 TRF | Platin | 38.200,00 |
| 560 TKM | Platin | 38.200,00 |
| 700 TFK | Platin | 47.950,00 |

| DIAMANT ELEGANCE | | |
|---|---|---|
| 410 T | Diamant | 29.800,00 |
| 510 TGM | Diamant | 36.400,00 |
| 510 TF | Diamant | 39.200,00 |
| 540 TG | Diamant | 41.550,00 |
| 550 TG | Diamant | 43.550,00 |
| 560 TG | Diamant | 43.850,00 |
| 560 TF | Diamant | 43.850,00 |
| 650 TG | Diamant | 49.700,00 |
| 650 TF | Diamant | 50.500,00 |

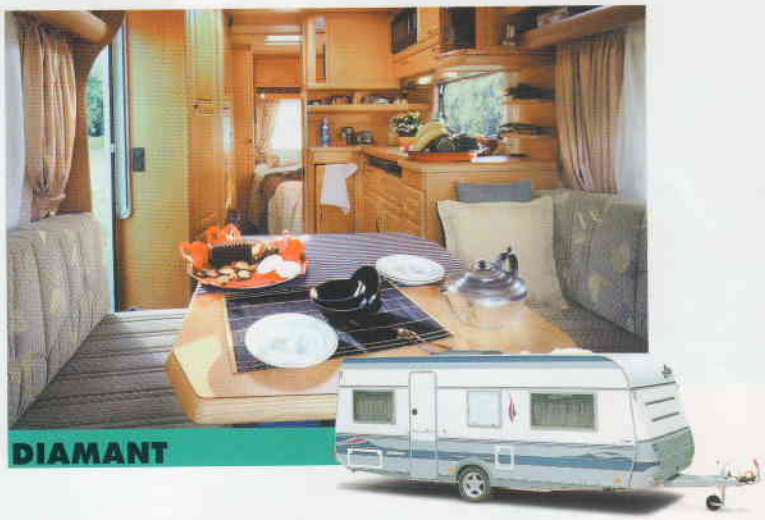


Alle prijzen zijn inclusief BTW.
De prijzen van de caravans zijn exclusief rijklaarmaakkosten en registratiebewijs.

De prijzen zijn geldig tot 1 januari 2000.

Prijswijzigingen, technische veranderingen, druk en zetfouten voorbehouden, alle voorgaande prijslijsten vervallen met het uitkomen van deze prijslijst.
Dordrecht,augustus 1999.

FENDT CARAVAN

# *FENDT ACCESSOIRES VERKOOPPRIJSLIJST 2000*

| | | |
|---|---|---|
| Aluvelgen enkelas (zonder reservewiel) | fl. | 895,-- |
| Aluvelgen tandemas (zonder reservewiel) | fl. | 1.485,-- |
| Reservewiel | fl. | 345,-- |
| Beugel voor reservewiel Alko | fl. | 440,-- |
| Alkoplaat rechts voor in disselbak | fl. | 65,-- |
| Dakluik 40 x 40 in toiletruimte (met raam) | fl. | 485,-- |
| Dakluik 40 x 40 (zonder raam) | fl. | 160,-- |
| Klapraam met roll's voorzijde i.p.v. dichte wand | fl. | 850,-- |
| Disselafdekking | fl. | 125,-- |
| Afzuigkap | fl. | 270,-- |
| Wegklapbaar fietsenrek op disselbak | fl. | 550,-- |
| Airmix Truma | fl. | 275,-- |
| Airconditioning blizzard 1500 (groot dakluik vervalt) met verwarming | fl. | 3.500,-- |
| Airconditioning blizzard 2000 (groot dakluik vervalt) met verwarming | fl. | 3.700,-- |
| Verzwaarde uitdraaisteunen | fl. | 325,-- |
| Serviceluik extra | fl. | 395,-- |
| Magnetron | fl. | 485,-- |
| Tapijtloperset | fl. | 320,-- |
| TV antennemast + stopcontact | fl. | 495,-- |
| Krik met box | fl. | 295,-- |
| Truma - Therme Boiler | fl. | 795,-- |
| Keukenlade en draadmand | fl. | 120,-- |
| Servieshouder (alleen samen met keuken lade) | fl. | 50,-- |
| Instapverlichting | fl. | 125,-- |
| Elektrische verwarming Truma Ultra Heat | fl. | 795,-- |
| Hordeur bovendeur | fl. | 215,-- |
| 50 liter vaste watertank | fl. | 525,-- |
| Truma boiler gas/elektrisch | fl. | 2.750,-- |
| Rally-Pakket | fl. | 3.950,-- |
| Rally-Pakket Diamant serie + Platin serie vanaf 510 | fl. | 3.750,-- |

Prijzen zijn incl. BTW, prijswijzigingen, veranderingen, typfouten voorbehouden.

Dordrecht, 9 september 1999